HERMAKON
BANGUN NUSANTARA

# PT HERMAKON BANGUN NUSANTARA

# COMPANY PROFILE

- KONSTRUKSI
- INFRASTRUKTUR
- PERALATAN & SEWA ALAT BERAT
- MATERIAL BANGUNAN

2026



## 01 PENGANTAR DIREKSI

### Sambutan Direktur

# INTEGRITAS, MUTU, KESELAMATAN, DAN KOMITMEN KERJA

PT Hermakon Bangun Nusantara dibangun untuk menjadi mitra kerja yang dapat dipercaya dalam pelaksanaan konstruksi dan infrastruktur. Kami memahami bahwa setiap pekerjaan menuntut ketelitian sejak perencanaan, disiplin saat pelaksanaan, dan tanggung jawab sampai serah terima.

Integritas menjadi dasar hubungan kami dengan pemilik proyek, kontraktor utama, konsultan, pemasok, dan seluruh tenaga kerja. Mutu dikendalikan melalui metode yang jelas, pemeriksaan yang terdokumentasi, dan koordinasi lapangan yang konsisten. Keselamatan kerja kami tempatkan sebagai bagian dari cara kerja, bukan sekadar persyaratan administrasi.

Kami terbuka untuk bekerja secara kolaboratif, menjaga komunikasi, dan menyesuaikan sumber daya dengan kebutuhan proyek. Dengan dukungan tenaga ahli, pekerja bersertifikat, peralatan, serta jaringan kerja yang terus dikembangkan, Hermakon siap memberikan kinerja yang terukur.

**Nama Direktur: Komariah**

ISI DOKUMEN

# Daftar Isi

Profil, kredensial, layanan, sumber daya, dan komitmen Hermakon.


| No. | Bagian | Fokus |
|---|---|---|
| 04–05 | Profil dan arah perusahaan | Sejarah, visi, misi, nilai |
| 06–32 | Legalitas dan kompetensi | SBU, SKK, sertifikat pekerja |
| 33–39 | Layanan dan peralatan | Konstruksi, sewa, inventaris |
| 40–41 | Pelaksanaan dan keselamatan | Metode, mutu, K3 |
| 42–45 | Pengalaman dan hubungan kerja | Proyek, mitra, kontak |

# 02 PROFIL

## Profil Perusahaan

### MEMBANGUN DENGAN KEAHLIAN, INTEGRITAS, DAN KOMITMEN

PT Hermakon Bangun Nusantara bergerak di bidang konstruksi, gedung perkantoran, interior, irigasi, jalan raya, scaffolding, sewa alat konstruksi, sewa alat berat, dan peralatan tetap.

Kami menyatukan tenaga kerja, peralatan, pengadaan, mutu, dan koordinasi lapangan dari awal hingga penyelesaian.

### DATA UTAMA

**Tahun berdiri**
2024

**Alamat**
Jl. Serang Cimalaka No. 1, Sumedang, Jawa Barat

**Wilayah layanan**
Seluruh Indonesia

# 02 ARAH PERUSAHAAN

## Visi, Misi, dan Nilai Perusahaan

### VISI

Menjadi mitra konstruksi yang dipercaya karena kualitas, integritas, keselamatan, dan konsistensi pelaksanaan.

### MISI

**Solusi Terintegrasi**

Layanan teknis yang andal, aman, dan berkualitas untuk kebutuhan konstruksi dan engineering.

**Teknologi & Efisiensi**

Mengadopsi metode kerja modern untuk meningkatkan kualitas dan performa proyek.

**Kepuasan Pelanggan**

Membangun hubungan jangka panjang melalui pelayanan profesional dan tepat waktu.

### NILAI KERJA

- Integritas
- Presisi
- Keselamatan
- Kolaborasi

03 KREDENSIAL

# Legalitas dan Perizinan Perusahaan

## DOKUMEN PENDUKUNG UNTUK PROSES REGISTRASI DAN PENGADAAN

Legalitas perusahaan menjadi dasar administrasi untuk vendor registrasi, tender swasta, kebutuhan bank, kontraktor utama, konsultan, dan pengadaan pemerintah. Dokumen asli dan data final dilengkapi sesuai kebutuhan proses.

| DOKUMEN | NOMOR |
|---|---|
| AKTA PERUBAHAN | NOMOR 4 TANGGAL 16 OKTOBER 2026 |
| NPWP | 1000 0000 0359 8207 |
| SK KEMENHUMKAM | AHU-0049898.AH.01.01.TAHUN 2025 |
| NIB | 0307250032458 |
| PKP | S-00097/SPPKP-CT/KPP.0915/2025 |
| SKT | S-14291/SKT-WP-CT/KPP.0915/2025 |

03 KREDENSIAL

# Legalitas dan Perizinan Perusahaan

**AKTA PERUBAHAN NOMOR 4 TANGGAL 16 OKTOBER 2026**

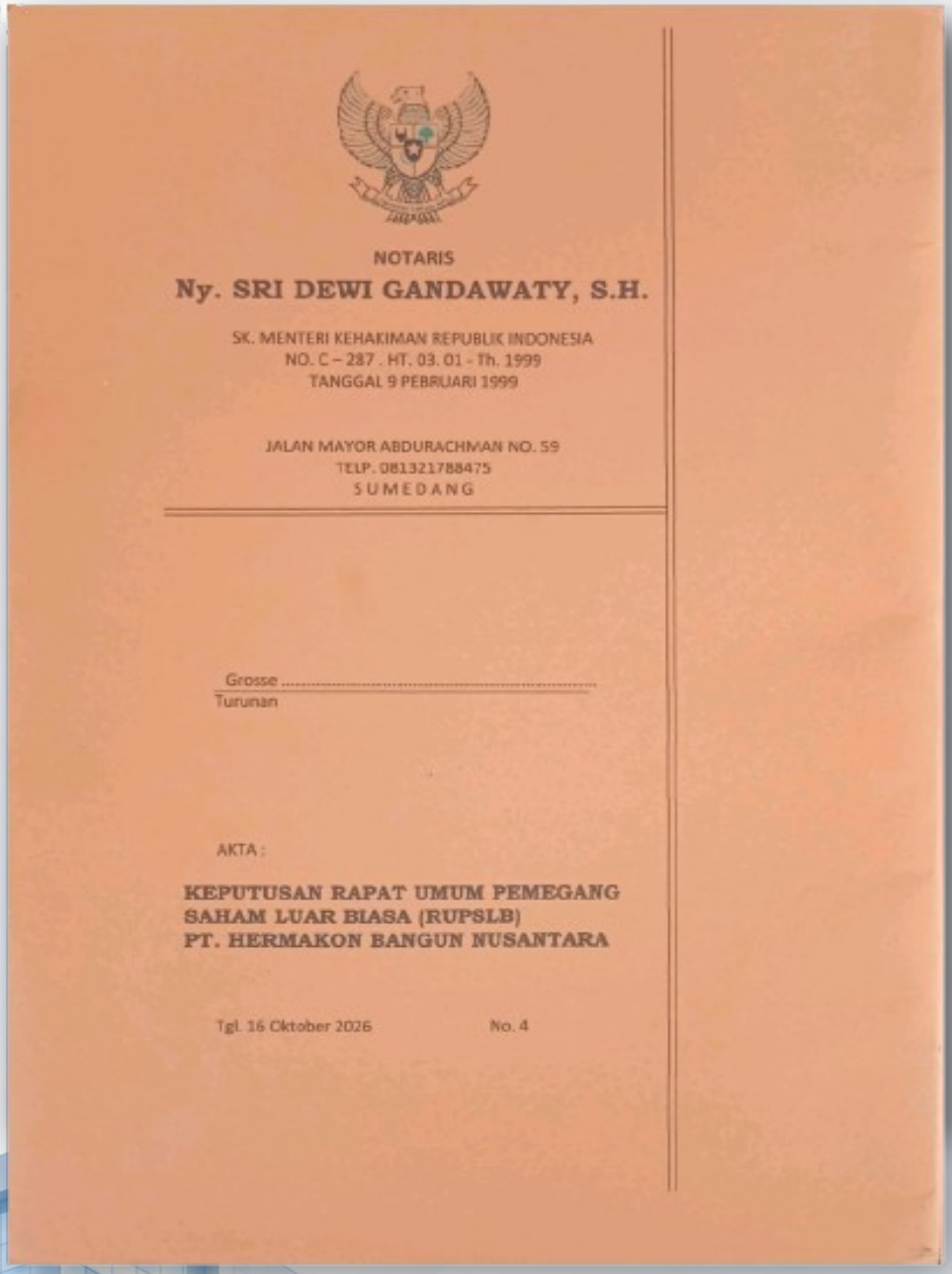

NOTARIS
Ny. SRI DEWI GANDAWATY, S.H.

SK. MENTERI KEHAKIMAN REPUBLIK INDONESIA
NO. C – 287 . HT. 03. 01 - Th. 1999
TANGGAL 9 PEBRUARI 1999

JALAN MAYOR ABDURACHMAN NO. 59
TELP. 081321788475
SUMEDANG

Grosse .....
Turunan

AKTA :

KEPUTUSAN RAPAT UMUM PEMEGANG
SAHAM LUAR BIASA (RUPSLB)
PT. HERMAKON BANGUN NUSANTARA

Tgl. 16 Oktober 2026 No. 4

## 03 KREDENSIAL

# Legalitas dan Perizinan Perusahaan

| NPWP | 1000 0000 0359 8207 |
|---|---|






03 KREDENSIAL

# Legalitas dan Perizinan Perusahaan

## SK KEMENHUMKAM AHU-0049898.AH.01.01.TAHUN 2025

**KEPUTUSAN MENTERI HUKUM REPUBLIK INDONESIA**
**NOMOR AHU-0049898.AH.01.01.TAHUN 2025**
**TENTANG**
**PENGESAHAN PENDIRIAN BADAN HUKUM PERSEROAN TERBATAS**
**PT HERMAKON BANGUN NUSANTARA**

Menimbang : a Bahwa berdasarkan Permohonan Notaris YANSYAH S.H., M.KN., sesuai salinan Akta Nomor 17 Tanggal 13 Juni 2025 yang dibuat oleh YANSYAH S.H., M.KN. tentang Pendirian Badan Hukum PT HERMAKON BANGUN NUSANTARA tanggal 18 Juni 2025 dengan Nomor Pendaftaran 4025061832105564 telah sesuai dengan persyaratan pengesahan Pendirian Badan Hukum Perseroan;

b Bahwa berdasarkan pertimbangan sebagaimana dimaksud dalam huruf a, perlu menetapkan Keputusan Menteri Hukum tentang Pengesahan Pendirian Badan Hukum PT HERMAKON BANGUN NUSANTARA.

**M E M U T U S K A N :**

Menetapkan :

KESATU : Mengesahkan pendirian badan hukum - PT HERMAKON BANGUN NUSANTARA - yang berkedudukan di KABUPATEN SUMEDANG karena telah sesuai dengan Data Format Isian Pendirian yang disimpan di dalam database Sistem Administrasi Badan Hukum sebagaimana salinan Akta Nomor 17 Tanggal 13 Juni 2025 yang dibuat oleh YANSYAH S.H., M.KN., yang berkedudukan di KABUPATEN SUMEDANG.

KEDUA : Modal dasar, modal yang ditempatkan dan modal disetor sebagaimana yang tercantum dalam akta yang disebut pada poin PERTAMA.

KETIGA : Jenis Perseroan SWASTA NASIONAL.

KEEMPAT : Susunan Pemegang Saham, Dewan Komisaris dan Direksi *Terlampir*.

KELIMA : Keputusan ini berlaku sejak tanggal ditetapkan.
Apabila ternyata dikemudian hari terdapat kekeliruan maka akan diperbaiki sebagaimana mestinya dan/atau apabila terjadi kesalahan, keputusan ini akan dibatalkan atau dicabut.

Ditetapkan di Jakarta, Tanggal 19 Juni 2025.

a.n. MENTERI HUKUM
REPUBLIK INDONESIA
DIREKTUR JENDERAL ADMINISTRASI HUKUM UMUM,

**Widodo**

DICETAK PADA TANGGAL 19 Juni 2025
**DAFTAR PERSEROAN NOMOR AHU-0136676.AH.01.11.TAHUN 2025 TANGGAL 19 Juni 2025**

**LAMPIRAN KEPUTUSAN MENTERI HUKUM REPUBLIK INDONESIA**
**NOMOR AHU-0049898.AH.01.01.TAHUN 2025**
**TENTANG**
**PENGESAHAN PENDIRIAN BADAN HUKUM PERSEROAN TERBATAS**
**PT HERMAKON BANGUN NUSANTARA**

1. Modal Dasar : Rp. 1.000.000.000
2. Modal Ditempatkan : Rp. 1.000.000.000
3. Susunan Pemegang Saham, Dewan Komisaris dan Direksi

| Nama | Jabatan | Klasifikasi Saham | Jumlah Lembar Saham | Total |
|---|---|---|---|---|
| HENDAR ERMAWAN | DIREKTUR | - | 500 | Rp. 500.000.000 |
| KOMARIAH | KOMISARIS | - | 500 | Rp. 500.000.000 |

Ditetapkan di Jakarta, Tanggal 19 Juni 2025.

a.n. MENTERI HUKUM
REPUBLIK INDONESIA
DIREKTUR JENDERAL ADMINISTRASI HUKUM UMUM,

**Widodo**

DICETAK PADA TANGGAL 19 Juni 2025
**DAFTAR PERSEROAN NOMOR AHU-0136676.AH.01.11.TAHUN 2025 TANGGAL 19 Juni 2025**

03 KREDENSIAL

# Legalitas dan Perizinan Perusahaan

**NIB** **0307250032458**

**PEMERINTAH REPUBLIK INDONESIA**

**PERIZINAN BERUSAHA BERBASIS RISIKO**
**NOMOR INDUK BERUSAHA: 0307250032458**

Berdasarkan Undang-Undang Nomor 6 Tahun 2023 tentang Penetapan Peraturan Pemerintah Pengganti Undang-Undang Nomor 2 Tahun 2022 tentang Cipta Kerja Menjadi Undang-Undang, Pemerintah Republik Indonesia menerbitkan Nomor Induk Berusaha (NIB) kepada:

| | |
|---|---|
| 1. Nama Pelaku Usaha | : PT HERMAKON BANGUN NUSANTARA |
| 2. Alamat Kantor | : DUSUN KUBANG ALUN-ALUN NO. 77, Desa/Kelurahan Trunamanggala, Kec. Cimalaka, Kab. Sumedang, Provinsi Jawa Barat, Kode Pos: 45353 |
| No. Telepon | : 082121151301 |
| Email | : hermakonbn@gmail.com |
| 3. Status Penanaman Modal | : PMDN |
| 4. Kode Klasifikasi Baku Lapangan Usaha Indonesia (KBLI) | : Lihat Lampiran |
| 5. Skala Usaha | : Usaha Mikro |

NIB ini berlaku di seluruh wilayah Republik Indonesia selama menjalankan kegiatan usaha dan berlaku sebagai hak akses kepabeanan, pendaftaran kepesertaan jaminan sosial kesehatan dan jaminan sosial ketenagakerjaan, serta bukti pemenuhan laporan pertama Wajib Lapor Ketenagakerjaan di Perusahaan (WLKP).

Pelaku Usaha dengan NIB tersebut di atas dapat melaksanakan kegiatan berusaha sebagaimana terlampir dengan tetap memperhatikan ketentuan peraturan perundang-undangan.

Diterbitkan di Jakarta, tanggal: 3 Juli 2025

**Menteri Investasi dan Hilirisasi/**
**Kepala Badan Koordinasi Penanaman Modal,**

Ditandatangani secara elektronik

Dicetak tanggal: 4 Juli 2025

1. *Dokumen ini diterbitkan sistem OSS berdasarkan data dari Pelaku Usaha, tersimpan dalam sistem OSS, yang menjadi tanggung jawab Pelaku Usaha.*
2. *Dalam hal terjadi kekeliruan isi dokumen ini akan dilakukan perbaikan sebagaimana mestinya.*
3. *Dokumen ini telah ditandatangani secara elektronik menggunakan sertifikat elektronik yang diterbitkan oleh BSrE-BSSN.*
4. *Data lengkap Perizinan Berusaha dapat diperoleh melalui sistem OSS menggunakan hak akses.*

Balai Sertifikasi Elektronik

**PEMERINTAH REPUBLIK INDONESIA**

**PERIZINAN BERUSAHA BERBASIS RISIKO**
**LAMPIRAN**
**NOMOR INDUK BERUSAHA: 0307250032458**

Lampiran berikut ini memuat daftar bidang usaha untuk:

| No. | Kode KBLI | Judul KBLI | Lokasi Usaha | Tingkat Risiko | Perizinan Berusaha | | |
|---|---|---|---|---|---|---|---|
| | | | | | Jenis | Status | Keterangan |
| 1 | 46599 | Perdagangan Besar Mesin, Peralatan Dan Perlengkapan Lainnya | Dusun Kubang Alun Alun No. 77, Desa/Kelurahan Trunamanggala, Kec. Cimalaka, Kab. Sumedang, Provinsi Jawa Barat Kode Pos: 45353 | Rendah | NIB | Terbit | - |
| 2 | 43222 | Instalasi Pemanas Dan Geotermal | Jl. Fak Fak No. 6, Desa/Kelurahan Cilincing, Kec. Cilincing, Kota Adm. Jakarta Utara, Provinsi DKI Jakarta Kode Pos: 14120 | Menengah Tinggi | NIB<br>Sertifikat Standar | Terbit<br>- Belum Terverifikasi<br>- Lakukan pemenuhan persyaratan melalui oss.go.id | -<br>Lakukan pemenuhan standar melalui oss.go.id paling lambat 90 (sembilan puluh) hari kerja sebelum waktu perkiraan mulai beroperasi/produksi |
| 3 | 43303 | Pengecatan | Jl. Fak-Fak No. 6, Desa/Kelurahan Cilincing, Kec. Cilincing, Kota Adm. Jakarta Utara, Provinsi DKI Jakarta Kode Pos: 14120 | Menengah Tinggi | NIB<br>Sertifikat Standar | Terbit<br>- Belum Terverifikasi<br>- Lakukan pemenuhan persyaratan melalui oss.go.id | -<br>Lakukan pemenuhan standar melalui oss.go.id paling lambat 90 (sembilan puluh) hari kerja sebelum waktu perkiraan mulai beroperasi/produksi |
| 4 | 43902 | Pemasangan Perancah (Steiger) | Jl. Imam Bojol No. 88, Desa/Kelurahan Bojong Jaya, Kec. Karawaci, Kota Tangerang, Provinsi Banten Kode Pos: 15112 | Menengah Tinggi | NIB<br>Sertifikat Standar | Terbit<br>- Belum Terverifikasi<br>- Lakukan pemenuhan persyaratan melalui oss.go.id | -<br>Lakukan pemenuhan standar melalui oss.go.id paling lambat 90 (sembilan puluh) hari kerja sebelum waktu perkiraan mulai beroperasi/produksi |

1. Dengan ketentuan bahwa NIB tersebut hanya berlaku untuk Kode dan Judul KBLI yang tercantum dalam lampiran ini.
2. Pelaku Usaha wajib memenuhi persyaratan dan/atau kewajiban sesuai Norma, Standar, Prosedur, dan Kriteria (NSPK) Kementerian/Lembaga (K/L).
3. Verifikasi dan/atau pengawasan pemenuhan persyaratan dan/atau kewajiban Pelaku Usaha dilakukan oleh Kementerian/Lembaga/Pemerintah Daerah terkait.
4. Lampiran ini merupakan bagian tidak terpisahkan dari dokumen NIB tersebut.

1. *Dokumen ini diterbitkan sistem OSS berdasarkan data dari Pelaku Usaha, tersimpan dalam sistem OSS, yang menjadi tanggung jawab Pelaku Usaha.*
2. *Dalam hal terjadi kekeliruan isi dokumen ini akan dilakukan perbaikan sebagaimana mestinya.*
3. *Dokumen ini telah ditandatangani secara elektronik menggunakan sertifikat elektronik yang diterbitkan oleh BSrE-BSSN.*
4. *Data lengkap Perizinan Berusaha dapat diperoleh melalui sistem OSS menggunakan hak akses.*

Balai Sertifikasi Elektronik

03 KREDENSIAL

# Legalitas dan Perizinan Perusahaan

## PKP S-00097/SPPKP-CT/KPP.0915/2025

**KEMENTERIAN KEUANGAN REPUBLIK INDONESIA**
**DIREKTORAT JENDERAL PAJAK**
**KANTOR WILAYAH DJP JAWA BARAT I**
**KANTOR PELAYANAN PAJAK PRATAMA SUMEDANG**
JALAN KOLONEL AHMAD SYAM NO.69A, JATINANGOR, KABUPATEN SUMEDANG, KABUPATEN SUMEDANG, 45363
TELEPON (022) 87778999; FAKSIMILE (022) 87833111; SITUS www.pajak.go.id
LAYANAN INFORMASI DAN PENGADUAN KRING PAJAK (021)1500200 SUREL pengaduan@pajak.go.id; informasi@pajak.go.id

SURAT PENGUKUHAN PENGUSAHA KENA PAJAK
Nomor: S-00097/SPPKP-CT/KPP.0915/2025

Sesuai dengan Peraturan Menteri Keuangan terkait pendaftaran Wajib Pajak dan perubahannya, dengan ini diterangkan bahwa:

1. NPWP/NIK : 1000000003598207
2. Nama : HERMAKON BANGUN NUSANTARA

telah dikukuhkan sebagai Pengusaha Kena Pajak sejak 01 Agustus 2025 dengan hak dan kewajiban perpajakan sesuai dengan ketentuan peraturan perundang-undangan di bidang perpajakan.

Sumedang, 16 Juli 2025

Sesuai dengan ketentuan peraturan perundang-undangan yang berlaku, dokumen ini diproses secara elektronik dan merupakan keputusan Direktorat Jenderal Pajak atau pejabat Direktorat Jenderal Pajak yang berwenang sehingga tidak diperlukan tanda tangan.

03 KREDENSIAL

# Legalitas dan Perizinan Perusahaan

## SKT S-14291/SKT-WP-CT/KPP.0915/2025

**KEMENTERIAN KEUANGAN REPUBLIK INDONESIA**
**DIREKTORAT JENDERAL PAJAK**
**KANTOR WILAYAH DJP JAWA BARAT I**
**KANTOR PELAYANAN PAJAK PRATAMA SUMEDANG**
JALAN KOLONEL AHMAD SYAM NO.69A, JATINANGOR, KABUPATEN SUMEDANG, KABUPATEN SUMEDANG, 45363
TELEPON (022) 87778999; FAKSIMILE (022) 87833111; SITUS www.pajak.go.id
LAYANAN INFORMASI DAN PENGADUAN KRING PAJAK (021)1500200 SUREL pengaduan@pajak.go.id; informasi@pajak.go.id

SURAT KETERANGAN TERDAFTAR
Nomor : S-14291/SKT-WP-CT/KPP.0915/2025

Sesuai dengan Peraturan Menteri Keuangan terkait pendaftaran Wajib Pajak dan perubahannya, dengan ini diterangkan bahwa:

1. NPWP/NIK : 1000000003598207
2. Nama : HERMAKON BANGUN NUSANTARA
3. Jenis Wajib Pajak : Badan

telah terdaftar pada administrasi Direktorat Jenderal Pajak terhitung sejak 02 Juli 2025 dan memiliki kewajiban perpajakan antara lain:

a. melakukan pembayaran Pajak Penghasilan (PPh) sendiri dan pelaporan Surat Pemberitahuan (SPT) PPh sebagai Wajib Pajak orang pribadi atau Wajib Pajak Badan sesuai dengan Undang-Undang PPh;
b. melakukan pemotongan dan/atau pemungutan PPh dalam hal Wajib Pajak diwajibkan melakukan pemotongan dan/atau pemungutan PPh sesuai dengan Undang-Undang PPh;
c. melaporkan usaha untuk dikukuhkan sebagai Pengusaha Kena Pajak dan melakukan pemungutan Pajak Pertambahan Nilai (PPN) dan/atau Pajak Penjualan atas Barang Mewah (PPnBM), dalam hal melakukan penyerahan Barang Kena Pajak dan/atau Jasa Kena Pajak sesuai dengan Undang-Undang PPN dan PPnBM;
d. melakukan pemungutan PPN dan/atau PPnBM, dalam hal Wajib Pajak Instansi Pemerintah ditunjuk sebagai pemungut sesuai dengan Undang-Undang PPN dan PPnBM;
e. melakukan pembayaran PPN atas Kegiatan Membangun Sendiri dan pemanfaatan di dalam Daerah Pabean atas Barang Kena Pajak Tidak Berwujud/Jasa Kena Pajak dari luar Daerah Pabean yang dilaksanakan sesuai dengan Undang-Undang PPN dan PPnBM; dan/atau
f. melakukan pembayaran PBB atas objek pajak PBB Sektor Perkebunan, PBB Sektor Perhutanan, PBB Sektor Pertambangan Minyak dan Gas Bumi, PBB Sektor Pertambangan untuk Pengusahaan Panas Bumi, PBB Sektor Pertambangan Mineral atau Batubara dan PBB Sektor Lainnya sesuai dengan Undang-Undang PBB.

Selain kewajiban perpajakan di atas, Wajib Pajak juga memiliki hak perpajakan sesuai peraturan perundang-undangan di bidang perpajakan yang berlaku.

Sumedang, 02 Juli 2025

Sesuai dengan ketentuan peraturan perundang-undangan yang berlaku, dokumen ini diproses secara elektronik dan merupakan keputusan Direktorat Jenderal Pajak atau pejabat Direktorat Jenderal Pajak yang berwenang sehingga tidak diperlukan tandatangan

## 04 KREDIBILITAS BADAN USAHA

# Sertifikat Badan Usaha

Sertifikat Badan Usaha (SBU) menunjukkan klasifikasi, kualifikasi, dan ruang lingkup usaha yang dapat digunakan dalam proses pengadaan dan registrasi.

| Subklasifikasi | No. SBU | Kualifikasi | Penerbit | Tanggal terbit | Masa berlaku |
|---|---|---|---|---|---|
| KONSTRUKSI GEDUNG PERKANTORAN | 20261028120907240 2022 | KECIL | PT SERTIFIKASI KONSTRUKSI INFRASTRUKTUR NASIONAL | 2026-10-29 | 2029-10-28 |
| KONSTRUKSI GEDUNG KESEHATAN | 20261029134208665 0355 | KECIL | PT SERTIFIKASI KONSTRUKSI INFRASTRUKTUR NASIONAL | 2026-10-30 | 2029-10-29 |
| KONSTRUKSI GEDUNG PENDIDIKAN | 20261029143426844 8808 | KECIL | PT SERTIFIKASI KONSTRUKSI INFRASTRUKTUR NASIONAL | 2026-10-30 | 2029-10-29 |
| KONSTRUKSI GEDUNG LAINNYA | 20261029161505843 5322 | KECIL | PT SERTIFIKASI KONSTRUKSI INFRASTRUKTUR NASIONAL | 2026-10-30 | 2029-10-29 |
| KONSTRUKSI BANGUNAN SIPIL JALAN | 20261029171505285 1051 | KECIL | PT SERTIFIKASI KONSTRUKSI INFRASTRUKTUR NASIONAL | 2026-10-30 | 2029-10-29 |
| KONSTRUKSI JARINGAN IRIGASI DAN DRAINASE | 20261029185608746 4750 | KECIL | PT SERTIFIKASI KONSTRUKSI INFRASTRUKTUR NASIONAL | 2026-10-31 | 2029-10-30 |
| KONSTRUKSI BANGUNAN SIPIL PENGOLAHAN AIR BERSIH | 20261029195608619 7282 | KECIL | PT SERTIFIKASI KONSTRUKSI INFRASTRUKTUR NASIONAL | 2026-10-31 | 2029-10-30 |
| KONSTRUKSI BANGUNAN SIPIL PRASARANA DAN SARANA SISTEM PENGOLAHAN LIMBAH PADAT, CAIR, DAN GAS | 20261030124510630 3903 | KECIL | PT SERTIFIKASI KONSTRUKSI INFRASTRUKTUR NASIONAL | 2026-10-31 | 2029-10-30 |


WWW.HERMAKON.COM | 13

# 04 KREDIBILITAS BADAN USAHA

# Sertifikat Badan Usaha

| Subklasifikasi | No. SBU | Kualifikasi | Penerbit | Tanggal terbit | Masa berlaku |
|---|---|---|---|---|---|
| KONSTRUKSI GEDUNG PERKANTORAN | 20261028120907240 2022 | KECIL | PT SERTIFIKASI KONSTRUKSI INFRASTRUKTUR NASIONAL | 2026-10-29 | 2029-10-28 |

**PEMERINTAH REPUBLIK INDONESIA**

**SERTIFIKAT BADAN USAHA**
**SERTIFIKAT BADAN USAHA (SBU) KONSTRUKSI**
**NOMOR: 202610281209072402022**

Pemerintah Republik Indonesia menerbitkan Sertifikat Badan Usaha (SBU), yang merupakan tanda bukti pengakuan kemampuan terhadap klasifikasi dan kualifikasi kepada Pelaku Usaha berikut ini:

1. Nama Pelaku Usaha : PT HERMAKON BANGUN NUSANTARA
2. Nomor Induk Berusaha (NIB) : 0307250032458
3. Alamat Kantor : DUSUN KUBANG ALUN-ALUN NO. 77
4. Status Penanaman Modal : Penanaman Modal Dalam Negeri
5. Kode KBLI : 41012 - Konstruksi Konvensional Gedung Perkantoran
6. Lokasi Usaha : DUSUN KUBANG ALUN-ALUN NO. 77

Telah memenuhi persyaratan sebagaimana tercantum dalam lampiran SBU yang memuat data teknis yang merupakan bagian tidak terpisahkan dari dokumen ini. Pelaku Usaha tersebut di atas wajib menjalankan kegiatan usahanya sesuai dengan ketentuan perundang-undangan yang berlaku.

Diterbitkan tanggal : 29 Oktober 2026
Dicetak tanggal : 29 Oktober 2026

**a.n. Menteri Pekerjaan Umum**
**Plt. Direktur Jenderal Bina Konstruksi**
Indro Pantja Pramodo, S.T., M.T.
*Ditandatangani secara elektronik*

**PEMERINTAH REPUBLIK INDONESIA**
**SERTIFIKAT BADAN USAHA (SBU) KONSTRUKSI**
**LAMPIRAN**
**NOMOR: 202610281209072402022**

Lampiran berikut memuat data teknis Sertifikat Badan Usaha (SBU) konstruksi sebagai berikut:

Berdasarkan Undang-undang Nomor 2 Tahun 2017 tentang Jasa Konstruksi sebagaimana telah diubah dengan Undang-undang Nomor 6 Tahun 2023 tentang Penetapan peraturan Pengganti Undang-Undang Nomor 2 tahun 2022 tentang Cipta Kerja menjadi Undang-Undang dan peraturan turunannya, dengan ini Lembaga Pengembangan Jasa Konstruksi (LPJK) menetapkan bahwa PT HERMAKON BANGUN NUSANTARA:

Asosiasi yang diikuti : P3IM
Nama PJBU : KOMARIAH
Nama PJTBU : Adang Samsudin, Ir. MM. / F 2249 38655 2026 0656685 SI 01
Nama PJTBU 2 : -
E-mail : hermakonbn@gmail.com
NPWP : 1000000003598207
Jenis Usaha : Pekerjaan Konstruksi
Nomor Registrasi LPJK : F.1.01.BG.K.27.2026.0123921
Ditetapkan tanggal : 2026-10-29
Masa Berlaku s.d. : 2029-10-28

Ditetapkan sebagai Badan Usaha Jasa Konstruksi dengan kemampuan, rincian kualifikasi & subklasifikasi dan status pemenuhan kewajiban sebagai berikut:

**Rincian Kualifikasi dan Subklasifikasi**

| No | Kualifikasi | Kode Subklas | Sifat | KBLI | Subklasifikasi | Nama PJSKBU |
|---|---|---|---|---|---|---|
| 1. | Kecil | BG002 | Umum | 41012 | Konstruksi Gedung Perkantoran | NANA KUSMANA F 2146 03977 2026 0667048 SI 01 |
| Pelaksana sertifikasi : PT. SERTIFIKASI KONSTRUKSI INFRASTRUKTUR NASIONAL | | | | | | |

**Keterangan:**
Informasi umum, data teknis, rincian kualifikasi dan subklasifikasi serta status pemenuhan kewajiban pelaku usaha yang tercatat pada website LPJK juga dapat dilihat pada QRCode berikut, dan dapat diverifikasi menggunakan Aplikasi Jakontrust.

# 04 KREDIBILITAS BADAN USAHA

# Sertifikat Badan Usaha

| Subklasifikasi | No. SBU | Kualifikasi | Penerbit | Tanggal terbit | Masa berlaku |
|---|---|---|---|---|---|
| KONSTRUKSI GEDUNG KESEHATAN | 202610291342086650355 | KECIL | PT SERTIFIKASI KONSTRUKSI INFRASTRUKTUR NASIONAL | 2026-10-30 | 2029-10-29 |

**PEMERINTAH REPUBLIK INDONESIA**

**SERTIFIKAT BADAN USAHA**
**SERTIFIKAT BADAN USAHA (SBU) KONSTRUKSI**
**NOMOR: 202610291342086650355**

Pemerintah Republik Indonesia menerbitkan Sertifikat Badan Usaha (SBU), yang merupakan tanda bukti pengakuan kemampuan terhadap klasifikasi dan kualifikasi kepada Pelaku Usaha berikut ini:

1. Nama Pelaku Usaha : PT HERMAKON BANGUN NUSANTARA
2. Nomor Induk Berusaha (NIB) : 0307250032458
3. Alamat Kantor : DUSUN KUBANG ALUN-ALUN NO. 77
4. Status Penanaman Modal : Penanaman Modal Dalam Negeri
5. Kode KBLI : 41015 - Konstruksi Konvensional Gedung Kesehatan
6. Lokasi Usaha : DUSUN KUBANG ALUN-ALUN NO. 77

Telah memenuhi persyaratan sebagaimana tercantum dalam lampiran SBU yang memuat data teknis yang merupakan bagian tidak terpisahkan dari dokumen ini. Pelaku Usaha tersebut di atas wajib menjalankan kegiatan usahanya sesuai dengan ketentuan perundang-undangan yang berlaku.

Diterbitkan tanggal : 30 Oktober 2026
Dicetak tanggal : 30 Oktober 2026

**a.n. Menteri Pekerjaan Umum**
**Plt. Direktur Jenderal Bina Konstruksi**
Indro Pantja Pramodo, S.T., M.T.
*Ditandatangani secara elektronik*

**PEMERINTAH REPUBLIK INDONESIA**
**SERTIFIKAT BADAN USAHA (SBU) KONSTRUKSI**
**LAMPIRAN**
**NOMOR: 202610291342086650355**

Lampiran berikut memuat data teknis Sertifikat Badan Usaha (SBU) konstruksi sebagai berikut:

Berdasarkan Undang-undang Nomor 2 Tahun 2017 tentang Jasa Konstruksi sebagaimana telah diubah dengan Undang-undang Nomor 6 Tahun 2023 tentang Penetapan peraturan Pengganti Undang-Undang Nomor 2 tahun 2022 tentang Cipta Kerja menjadi Undang-Undang dan peraturan turunannya, dengan ini Lembaga Pengembangan Jasa Konstruksi (LPJK) menetapkan bahwa PT HERMAKON BANGUN NUSANTARA:

Asosiasi yang diikuti : P3IM
Nama PJBU : KOMARIAH
Nama PJTBU : Adang Samsudin, Ir. MM. / F 2249 38655 2026 0656685 SI 01
Nama PJTBU 2 : -
E-mail : hermakonbn@gmail.com
NPWP : 1000000003598207
Jenis Usaha : Pekerjaan Konstruksi
Nomor Registrasi LPJK : F.1.01.BG.K.27.2026.0123921
Ditetapkan tanggal : 2026-10-30
Masa Berlaku s.d. : 2029-10-29

Ditetapkan sebagai Badan Usaha Jasa Konstruksi dengan kemampuan, rincian kualifikasi & subklasifikasi dan status pemenuhan kewajiban sebagai berikut:

**Rincian Kualifikasi dan Subklasifikasi**

| No | Kualifikasi | Kode Subklas | Sifat | KBLI | Subklasifikasi | Nama PJSKBU |
|---|---|---|---|---|---|---|
| 1. | Kecil | BG005 | Umum | 41015 | Konstruksi Gedung Kesehatan | NANA KUSMANA F 2146 03977 2026 0667048 SI 01 |
| Pelaksana sertifikasi : PT. SERTIFIKASI KONSTRUKSI INFRASTRUKTUR NASIONAL | | | | | | |

**Keterangan:**
Informasi umum, data teknis, rincian kualifikasi dan subklasifikasi serta status pemenuhan kewajiban pelaku usaha yang tercatat pada website LPJK juga dapat dilihat pada QRCode berikut, dan dapat diverifikasi menggunakan Aplikasi Jakontrust.

# 04 KREDIBILITAS BADAN USAHA

# Sertifikat Badan Usaha

| Subklasifikasi | No. SBU | Kualifikasi | Penerbit | Tanggal terbit | Masa berlaku |
|---|---|---|---|---|---|
| KONSTRUKSI GEDUNG PENDIDIKAN | 202610291434268448808 | KECIL | PT SERTIFIKASI KONSTRUKSI INFRASTRUKTUR NASIONAL | 2026-10-30 | 2029-10-29 |

**PEMERINTAH REPUBLIK INDONESIA**

**SERTIFIKAT BADAN USAHA**
**SERTIFIKAT BADAN USAHA (SBU) KONSTRUKSI**
**NOMOR: 202610291434268448808**

Pemerintah Republik Indonesia menerbitkan Sertifikat Badan Usaha (SBU), yang merupakan tanda bukti pengakuan kemampuan terhadap klasifikasi dan kualifikasi kepada Pelaku Usaha berikut ini:

1. Nama Pelaku Usaha : PT HERMAKON BANGUN NUSANTARA
2. Nomor Induk Berusaha (NIB) : 0307250032458
3. Alamat Kantor : DUSUN KUBANG ALUN-ALUN NO. 77
4. Status Penanaman Modal : Penanaman Modal Dalam Negeri
5. Kode KBLI : 41016 - Konstruksi Konvensional Gedung Pendidikan
6. Lokasi Usaha : DUSUN KUBANG ALUN-ALUN NO. 77

Telah memenuhi persyaratan sebagaimana tercantum dalam lampiran SBU yang memuat data teknis yang merupakan bagian tidak terpisahkan dari dokumen ini. Pelaku Usaha tersebut di atas wajib menjalankan kegiatan usahanya sesuai dengan ketentuan perundang-undangan yang berlaku.

Diterbitkan tanggal : 30 Oktober 2026
Dicetak tanggal : 30 Oktober 2026

**a.n. Menteri Pekerjaan Umum**
**Plt. Direktur Jenderal Bina Konstruksi**
Indro Pantja Pramodo, S.T., M.T.
*Ditandatangani secara elektronik*

**PEMERINTAH REPUBLIK INDONESIA**
**SERTIFIKAT BADAN USAHA (SBU) KONSTRUKSI**
**LAMPIRAN**
**NOMOR: 202610291434268448808**

Lampiran berikut memuat data teknis Sertifikat Badan Usaha (SBU) konstruksi sebagai berikut:

Berdasarkan Undang-undang Nomor 2 Tahun 2017 tentang Jasa Konstruksi sebagaimana telah diubah dengan Undang-undang Nomor 6 Tahun 2023 tentang Penetapan peraturan Pengganti Undang-Undang Nomor 2 tahun 2022 tentang Cipta Kerja menjadi Undang-Undang dan peraturan turunannya, dengan ini Lembaga Pengembangan Jasa Konstruksi (LPJK) menetapkan bahwa PT HERMAKON BANGUN NUSANTARA:

| | |
|---|---|
| Asosiasi yang diikuti | : P3IM |
| Nama PJBU | : KOMARIAH |
| Nama PJTBU | : Adang Samsudin, Ir. MM. / F 2249 38655 2026 0656685 SI 01 |
| Nama PJTBU 2 | : - |
| E-mail | : hermakonbn@gmail.com |
| NPWP | : 1000000003598207 |
| Jenis Usaha | : Pekerjaan Konstruksi |
| Nomor Registrasi LPJK | : F.1.01.BG.K.27.2026.0123921 |
| Ditetapkan tanggal | : 2026-10-30 |
| Masa Berlaku s.d. | : 2029-10-29 |

Ditetapkan sebagai Badan Usaha Jasa Konstruksi dengan kemampuan, rincian kualifikasi & subklasifikasi dan status pemenuhan kewajiban sebagai berikut:

**Rincian Kualifikasi dan Subklasifikasi**

| No | Kualifikasi | Kode Subklas | Sifat | KBLI | Subklasifikasi | Nama PJSKBU |
|---|---|---|---|---|---|---|
| 1. | Kecil | BG006 | Umum | 41016 | Konstruksi Gedung Pendidikan | NANA KUSMANA F 2146 03977 2026 0667048 SI 01 |
| Pelaksana sertifikasi : PT. SERTIFIKASI KONSTRUKSI INFRASTRUKTUR NASIONAL | | | | | | |

**Keterangan:**
Informasi umum, data teknis, rincian kualifikasi dan subklasifikasi serta status pemenuhan kewajiban pelaku usaha yang tercatat pada website LPJK juga dapat dilihat pada QRCode berikut, dan dapat diverifikasi menggunakan Aplikasi Jakontrust.

# 04 KREDIBILITAS BADAN USAHA

## Sertifikat Badan Usaha

| Subklasifikasi | No. SBU | Kualifikasi | Penerbit | Tanggal terbit | Masa berlaku |
|---|---|---|---|---|---|
| KONSTRUKSI GEDUNG LAINNYA | 202610291615058435322 | KECIL | PT SERTIFIKASI KONSTRUKSI INFRASTRUKTUR NASIONAL | 2026-10-30 | 2029-10-29 |

**PEMERINTAH REPUBLIK INDONESIA**

**SERTIFIKAT BADAN USAHA**
**SERTIFIKAT BADAN USAHA (SBU) KONSTRUKSI**
**NOMOR: 202610291615058435322**

Pemerintah Republik Indonesia menerbitkan Sertifikat Badan Usaha (SBU), yang merupakan tanda bukti pengakuan kemampuan terhadap klasifikasi dan kualifikasi kepada Pelaku Usaha berikut ini:

1. Nama Pelaku Usaha : PT HERMAKON BANGUN NUSANTARA
2. Nomor Induk Berusaha (NIB) : 0307250032458
3. Alamat Kantor : DUSUN KUBANG ALUN-ALUN NO. 77
4. Status Penanaman Modal : Penanaman Modal Dalam Negeri
5. Kode KBLI : 41019 - Konstruksi Konvensional Gedung Lainnya
6. Lokasi Usaha : DUSUN KUBANG ALUN-ALUN NO. 77

Telah memenuhi persyaratan sebagaimana tercantum dalam lampiran SBU yang memuat data teknis yang merupakan bagian tidak terpisahkan dari dokumen ini. Pelaku Usaha tersebut di atas wajib menjalankan kegiatan usahanya sesuai dengan ketentuan perundang-undangan yang berlaku.

Diterbitkan tanggal : 30 Oktober 2026
Dicetak tanggal : 30 Oktober 2026

**a.n. Menteri Pekerjaan Umum**
**Plt. Direktur Jenderal Bina Konstruksi**
Indro Pantja Pramodo, S.T., M.T.
*Ditandatangani secara elektronik*

**PEMERINTAH REPUBLIK INDONESIA**
**SERTIFIKAT BADAN USAHA (SBU) KONSTRUKSI**
**LAMPIRAN**
**NOMOR: 202610291615058435322**

Lampiran berikut memuat data teknis Sertifikat Badan Usaha (SBU) konstruksi sebagai berikut:

Berdasarkan Undang-undang Nomor 2 Tahun 2017 tentang Jasa Konstruksi sebagaimana telah diubah dengan Undang-undang Nomor 6 Tahun 2023 tentang Penetapan peraturan Pengganti Undang-Undang Nomor 2 tahun 2022 tentang Cipta Kerja menjadi Undang-Undang dan peraturan turunannya, dengan ini Lembaga Pengembangan Jasa Konstruksi (LPJK) menetapkan bahwa PT HERMAKON BANGUN NUSANTARA:

Asosiasi yang diikuti : P3IM
Nama PJBU : KOMARIAH
Nama PJTBU : Adang Samsudin, Ir. MM. / F 2249 38655 2026 0656685 SI 01
Nama PJTBU 2 : -
E-mail : hermakonbn@gmail.com
NPWP : 1000000003598207
Jenis Usaha : Pekerjaan Konstruksi
Nomor Registrasi LPJK : F.1.01.BG.K.27.2026.0123921
Ditetapkan tanggal : 2026-10-30
Masa Berlaku s.d. : 2029-10-29

Ditetapkan sebagai Badan Usaha Jasa Konstruksi dengan kemampuan, rincian kualifikasi & subklasifikasi dan status pemenuhan kewajiban sebagai berikut:

**Rincian Kualifikasi dan Subklasifikasi**

| No | Kualifikasi | Kode Subklas | Sifat | KBLI | Subklasifikasi | Nama PJSKBU |
|---|---|---|---|---|---|---|
| 1. | Kecil | BG009 | Umum | 41019 | Konstruksi Gedung Lainnya | NANA KUSMANA<br>F 2146 03977 2026 0667048 SI 01 |
| Pelaksana sertifikasi : PT. SERTIFIKASI KONSTRUKSI INFRASTRUKTUR NASIONAL | | | | | | |

**Keterangan:**
Informasi umum, data teknis, rincian kualifikasi dan subklasifikasi serta status pemenuhan kewajiban pelaku usaha yang tercatat pada website LPJK juga dapat dilihat pada QRCode berikut, dan dapat diverifikasi menggunakan Aplikasi Jakontrust.

# 04 KREDIBILITAS BADAN USAHA

# Sertifikat Badan Usaha

| Subklasifikasi | No. SBU | Kualifikasi | Penerbit | Tanggal terbit | Masa berlaku |
|---|---|---|---|---|---|
| KONSTRUKSI BANGUNAN SIPIL JALAN | 20261029171505285 1051 | KECIL | PT SERTIFIKASI KONSTRUKSI INFRASTRUKTUR NASIONAL | 2026-10-30 | 2029-10-29 |

**PEMERINTAH REPUBLIK INDONESIA**

**SERTIFIKAT BADAN USAHA**
**SERTIFIKAT BADAN USAHA (SBU) KONSTRUKSI**
**NOMOR: 202610291715052851051**

Pemerintah Republik Indonesia menerbitkan Sertifikat Badan Usaha (SBU), yang merupakan tanda bukti pengakuan kemampuan terhadap klasifikasi dan kualifikasi kepada Pelaku Usaha berikut ini:

1. Nama Pelaku Usaha : PT HERMAKON BANGUN NUSANTARA
2. Nomor Induk Berusaha (NIB) : 0307250032458
3. Alamat Kantor : DUSUN KUBANG ALUN-ALUN NO. 77
4. Status Penanaman Modal : Penanaman Modal Dalam Negeri
5. Kode KBLI : 42101 - Konstruksi Jalan Pada Permukaan Tanah
6. Lokasi Usaha : DUSUN KUBANG ALUN-ALUN NO. 77

Telah memenuhi persyaratan sebagaimana tercantum dalam lampiran SBU yang memuat data teknis yang merupakan bagian tidak terpisahkan dari dokumen ini. Pelaku Usaha tersebut di atas wajib menjalankan kegiatan usahanya sesuai dengan ketentuan perundang-undangan yang berlaku.

Diterbitkan tanggal : 30 Oktober 2026
Dicetak tanggal : 30 Oktober 2026

**a.n. Menteri Pekerjaan Umum**
**Plt. Direktur Jenderal Bina Konstruksi**
Indro Pantja Pramodo, S.T., M.T.
*Ditandatangani secara elektronik*

**PEMERINTAH REPUBLIK INDONESIA**
**SERTIFIKAT BADAN USAHA (SBU) KONSTRUKSI**
**LAMPIRAN**
**NOMOR: 202610291715052851051**

Lampiran berikut memuat data teknis Sertifikat Badan Usaha (SBU) konstruksi sebagai berikut:

Berdasarkan Undang-undang Nomor 2 Tahun 2017 tentang Jasa Konstruksi sebagaimana telah diubah dengan Undang-undang Nomor 6 Tahun 2023 tentang Penetapan peraturan Pengganti Undang-Undang Nomor 2 tahun 2022 tentang Cipta Kerja menjadi Undang-Undang dan peraturan turunannya, dengan ini Lembaga Pengembangan Jasa Konstruksi (LPJK) menetapkan bahwa PT HERMAKON BANGUN NUSANTARA:

Asosiasi yang diikuti : P3IM
Nama PJBU : KOMARIAH
Nama PJTBU : Adang Samsudin, Ir. MM. / F 2249 38655 2026 0656685 SI 01
Nama PJTBU 2 : -
E-mail : hermakonbn@gmail.com
NPWP : 1000000003598207
Jenis Usaha : Pekerjaan Konstruksi
Nomor Registrasi LPJK : F.1.01.BS.K.27.2026.0123921
Ditetapkan tanggal : 2026-10-30
Masa Berlaku s.d. : 2029-10-29

Ditetapkan sebagai Badan Usaha Jasa Konstruksi dengan kemampuan, rincian kualifikasi & subklasifikasi dan status pemenuhan kewajiban sebagai berikut:

**Rincian Kualifikasi dan Subklasifikasi**

| No | Kualifikasi | Kode Subklas | Sifat | KBLI | Subklasifikasi | Nama PJSKBU |
|---|---|---|---|---|---|---|
| 1. | Kecil | BS001 | Umum | 42101 | Konstruksi Bangunan Sipil Jalan | Cecep Iwan F 2249 41517 2026 0663756 SI 03 |
| Pelaksana sertifikasi : PT. SERTIFIKASI KONSTRUKSI INFRASTRUKTUR NASIONAL | | | | | | |

**Keterangan:**
Informasi umum, data teknis, rincian kualifikasi dan subklasifikasi serta status pemenuhan kewajiban pelaku usaha yang tercatat pada website LPJK juga dapat dilihat pada QRCode berikut, dan dapat diverifikasi menggunakan Aplikasi Jakontrust.

# 04 SERTIFIKAT BADAN USAHA

| Subklasifikasi | No. SBU | Kualifikasi | Penerbit | Tanggal terbit | Masa berlaku |
|---|---|---|---|---|---|
| KONSTRUKSI JARINGAN IRIGASI DAN DRAINASE | 202610291856087464750 | KECIL | PT SERTIFIKASI KONSTRUKSI INFRASTRUKTUR NASIONAL | 2026-10-31 | 2029-10-30 |

**PEMERINTAH REPUBLIK INDONESIA**

**SERTIFIKAT BADAN USAHA**
**SERTIFIKAT BADAN USAHA (SBU) KONSTRUKSI**
**NOMOR: 202610291856087464750**

Pemerintah Republik Indonesia menerbitkan Sertifikat Badan Usaha (SBU), yang merupakan tanda bukti pengakuan kemampuan terhadap klasifikasi dan kualifikasi kepada Pelaku Usaha berikut ini:

1. Nama Pelaku Usaha : PT HERMAKON BANGUN NUSANTARA
2. Nomor Induk Berusaha (NIB) : 0307250032458
3. Alamat Kantor : DUSUN KUBANG ALUN-ALUN NO. 77
4. Status Penanaman Modal : Penanaman Modal Dalam Negeri
5. Kode KBLI : 42201 - Konstruksi Jaringan Irigasi Dan Drainase
6. Lokasi Usaha : DUSUN KUBANG ALUN-ALUN NO. 77

Telah memenuhi persyaratan sebagaimana tercantum dalam lampiran SBU yang memuat data teknis yang merupakan bagian tidak terpisahkan dari dokumen ini. Pelaku Usaha tersebut di atas wajib menjalankan kegiatan usahanya sesuai dengan ketentuan perundang-undangan yang berlaku.

Diterbitkan tanggal : 31 Oktober 2026
Dicetak tanggal : 31 Oktober 2026

**a.n. Menteri Pekerjaan Umum**
**Plt. Direktur Jenderal Bina Konstruksi**
Indro Pantja Pramodo, S.T., M.T.
*Ditandatangani secara elektronik*

**PEMERINTAH REPUBLIK INDONESIA**
**SERTIFIKAT BADAN USAHA (SBU) KONSTRUKSI**
**LAMPIRAN**
**NOMOR: 202610291856087464750**

Lampiran berikut memuat data teknis Sertifikat Badan Usaha (SBU) konstruksi sebagai berikut:

Berdasarkan Undang-undang Nomor 2 Tahun 2017 tentang Jasa Konstruksi sebagaimana telah diubah dengan Undang-undang Nomor 6 Tahun 2023 tentang Penetapan peraturan Pengganti Undang-Undang Nomor 2 tahun 2022 tentang Cipta Kerja menjadi Undang-Undang dan peraturan turunannya, dengan ini Lembaga Pengembangan Jasa Konstruksi (LPJK) menetapkan bahwa PT HERMAKON BANGUN NUSANTARA:

Asosiasi yang diikuti : P3IM
Nama PJBU : KOMARIAH
Nama PJTBU : Adang Samsudin, Ir. MM. / F 2249 38655 2026 0656685 SI 01
Nama PJTBU 2 : -
E-mail : hermakonbn@gmail.com
NPWP : 1000000003598207
Jenis Usaha : Pekerjaan Konstruksi
Nomor Registrasi LPJK : F.1.01.BS.K.27.2026.0123921
Ditetapkan tanggal : 2026-10-31
Masa Berlaku s.d. : 2029-10-30

Ditetapkan sebagai Badan Usaha Jasa Konstruksi dengan kemampuan, rincian kualifikasi & subklasifikasi dan status pemenuhan kewajiban sebagai berikut:

**Rincian Kualifikasi dan Subklasifikasi**

| No | Kualifikasi | Kode Subklas | Sifat | KBLI | Subklasifikasi | Nama PJSKBU |
|---|---|---|---|---|---|---|
| 1. | Kecil | BS004 | Umum | 42201 | Konstruksi Jaringan Irigasi dan Drainase | Duduh Hendrawan F 2249 41876 2026 0664552 SI 08 |
| Pelaksana sertifikasi : PT. SERTIFIKASI KONSTRUKSI INFRASTRUKTUR NASIONAL | | | | | | |

**Keterangan:**
Informasi umum, data teknis, rincian kualifikasi dan subklasifikasi serta status pemenuhan kewajiban pelaku usaha yang tercatat pada website LPJK juga dapat dilihat pada QRCode berikut, dan dapat diverifikasi menggunakan Aplikasi Jakontrust.

# 04 SERTIFIKAT BADAN USAHA

| Subklasifikasi | No. SBU | Kualifikasi | Penerbit | Tanggal terbit | Masa berlaku |
|---|---|---|---|---|---|
| KONSTRUKSI BANGUNAN SIPIL PENGOLAHAN AIR BERSIH | 202610291956086197282 | KECIL | PT SERTIFIKASI KONSTRUKSI INFRASTRUKTUR NASIONAL | 2026-10-31 | 2029-10-30 |

**PEMERINTAH REPUBLIK INDONESIA**

**SERTIFIKAT BADAN USAHA**
**SERTIFIKAT BADAN USAHA (SBU) KONSTRUKSI**
**NOMOR: 202610291956086197282**

Pemerintah Republik Indonesia menerbitkan Sertifikat Badan Usaha (SBU), yang merupakan tanda bukti pengakuan kemampuan terhadap klasifikasi dan kualifikasi kepada Pelaku Usaha berikut ini:

1. Nama Pelaku Usaha : PT HERMAKON BANGUN NUSANTARA
2. Nomor Induk Berusaha (NIB) : 0307250032458
3. Alamat Kantor : DUSUN KUBANG ALUN-ALUN NO. 77
4. Status Penanaman Modal : Penanaman Modal Dalam Negeri
5. Kode KBLI : 42202 - Konstruksi Bangunan Sipil Pengolahan Air Bersih
6. Lokasi Usaha : DUSUN KUBANG ALUN-ALUN NO. 77

Telah memenuhi persyaratan sebagaimana tercantum dalam lampiran SBU yang memuat data teknis yang merupakan bagian tidak terpisahkan dari dokumen ini. Pelaku Usaha tersebut di atas wajib menjalankan kegiatan usahanya sesuai dengan ketentuan perundang-undangan yang berlaku.

Diterbitkan tanggal : 31 Oktober 2026
Dicetak tanggal : 31 Oktober 2026

**a.n. Menteri Pekerjaan Umum**
**Plt. Direktur Jenderal Bina Konstruksi**
Indro Pantja Pramodo, S.T., M.T.
*Ditandatangani secara elektronik*

**PEMERINTAH REPUBLIK INDONESIA**
**SERTIFIKAT BADAN USAHA (SBU) KONSTRUKSI**
**LAMPIRAN**
**NOMOR: 202610291956086197282**

Lampiran berikut memuat data teknis Sertifikat Badan Usaha (SBU) konstruksi sebagai berikut:

Berdasarkan Undang-undang Nomor 2 Tahun 2017 tentang Jasa Konstruksi sebagaimana telah diubah dengan Undang-undang Nomor 6 Tahun 2023 tentang Penetapan peraturan Pengganti Undang-Undang Nomor 2 tahun 2022 tentang Cipta Kerja menjadi Undang-Undang dan peraturan turunannya, dengan ini Lembaga Pengembangan Jasa Konstruksi (LPJK) menetapkan bahwa PT HERMAKON BANGUN NUSANTARA:

Asosiasi yang diikuti : P3IM
Nama PJBU : KOMARIAH
Nama PJTBU : Adang Samsudin, Ir. MM. / F 2249 38655 2026 0656685 SI 01
Nama PJTBU 2 : -
E-mail : hermakonbn@gmail.com
NPWP : 1000000003598207
Jenis Usaha : Pekerjaan Konstruksi
Nomor Registrasi LPJK : F.1.01.BS.K.27.2026.0123921
Ditetapkan tanggal : 2026-10-31
Masa Berlaku s.d. : 2029-10-30

Ditetapkan sebagai Badan Usaha Jasa Konstruksi dengan kemampuan, rincian kualifikasi & subklasifikasi dan status pemenuhan kewajiban sebagai berikut:

**Rincian Kualifikasi dan Subklasifikasi**

| No | Kualifikasi | Kode Subklas | Sifat | KBLI | Subklasifikasi | Nama PJSKBU |
|---|---|---|---|---|---|---|
| 1. | Kecil | BS005 | Umum | 42202 | Konstruksi Bangunan Sipil Pengolahan Air Bersih | Cecep Mulyana F 2238 01913 2026 0664829 TL 01 |
| Pelaksana sertifikasi : PT. SERTIFIKASI KONSTRUKSI INFRASTRUKTUR NASIONAL | | | | | | |

**Keterangan:**
Informasi umum, data teknis, rincian kualifikasi dan subklasifikasi serta status pemenuhan kewajiban pelaku usaha yang tercatat pada website LPJK juga dapat dilihat pada QRCode berikut, dan dapat diverifikasi menggunakan Aplikasi Jakontrust.

# 04 SERTIFIKAT BADAN USAHA

| Subklasifikasi | No. SBU | Kualifikasi | Penerbit | Tanggal terbit | Masa berlaku |
|---|---|---|---|---|---|
| KONSTRUKSI BANGUNAN SIPIL PRASARANA DAN SARANA SISTEM PENGOLAHAN LIMBAH PADAT, CAIR, DAN GAS | 20261030124510630 3903 | KECIL | PT SERTIFIKASI KONSTRUKSI INFRASTRUKTU R NASIONAL | 2026-10-31 | 2029-10-30 |

**PEMERINTAH REPUBLIK INDONESIA**

**SERTIFIKAT BADAN USAHA**
**SERTIFIKAT BADAN USAHA (SBU) KONSTRUKSI**
**NOMOR: 20261030124510630 3903**

Pemerintah Republik Indonesia menerbitkan Sertifikat Badan Usaha (SBU), yang merupakan tanda bukti pengakuan kemampuan terhadap klasifikasi dan kualifikasi kepada Pelaku Usaha berikut ini:

1. Nama Pelaku Usaha : PT HERMAKON BANGUN NUSANTARA
2. Nomor Induk Berusaha (NIB) : 0307250032458
3. Alamat Kantor : DUSUN KUBANG ALUN-ALUN NO. 77
4. Status Penanaman Modal : Penanaman Modal Dalam Negeri
5. Kode KBLI : 42203 - Konstruksi Bangunan Sipil Sistem Pengolahan Limbah
6. Lokasi Usaha : DUSUN KUBANG ALUN-ALUN NO. 77

Telah memenuhi persyaratan sebagaimana tercantum dalam lampiran SBU yang memuat data teknis yang merupakan bagian tidak terpisahkan dari dokumen ini. Pelaku Usaha tersebut di atas wajib menjalankan kegiatan usahanya sesuai dengan ketentuan perundang-undangan yang berlaku.

Diterbitkan tanggal : 31 Oktober 2026
Dicetak tanggal : 31 Oktober 2026

**a.n. Menteri Pekerjaan Umum**
**Plt. Direktur Jenderal Bina Konstruksi**
Indro Pantja Pramodo, S.T., M.T.
*Ditandatangani secara elektronik*

**PEMERINTAH REPUBLIK INDONESIA**
**SERTIFIKAT BADAN USAHA (SBU) KONSTRUKSI**
**LAMPIRAN**
**NOMOR: 20261030124510630 3903**

Lampiran berikut memuat data teknis Sertifikat Badan Usaha (SBU) konstruksi sebagai berikut:

Berdasarkan Undang-undang Nomor 2 Tahun 2017 tentang Jasa Konstruksi sebagaimana telah diubah dengan Undang-undang Nomor 6 Tahun 2023 tentang Penetapan peraturan Pengganti Undang-Undang Nomor 2 tahun 2022 tentang Cipta Kerja menjadi Undang-Undang dan peraturan turunannya, dengan ini Lembaga Pengembangan Jasa Konstruksi (LPJK) menetapkan bahwa PT HERMAKON BANGUN NUSANTARA:

Asosiasi yang diikuti : P3IM
Nama PJBU : KOMARIAH
Nama PJTBU : Adang Samsudin, Ir. MM. / F 2249 38655 2026 0656685 SI 01
Nama PJTBU 2 : -
E-mail : hermakonbn@gmail.com
NPWP : 1000000003598207
Jenis Usaha : Pekerjaan Konstruksi
Nomor Registrasi LPJK : F.1.01.BS.K.27.2026.0123921
Ditetapkan tanggal : 2026-10-31
Masa Berlaku s.d. : 2029-10-30

Ditetapkan sebagai Badan Usaha Jasa Konstruksi dengan kemampuan, rincian kualifikasi & subklasifikasi dan status pemenuhan kewajiban sebagai berikut:

**Rincian Kualifikasi dan Subklasifikasi**

| No | Kualifikasi | Kode Subklas | Sifat | KBLI | Subklasifikasi | Nama PJSKBU |
|---|---|---|---|---|---|---|
| 1. | Kecil | BS006 | Umum | 42203 | Konstruksi Bangunan Sipil Prasarana dan Sarana Sistem Pengolahan Limbah Padat, Cair, dan Gas | Otong Sukmana F 2249 42354 2026 0666045 SI 12 |
| Pelaksana sertifikasi : PT. SERTIFIKASI KONSTRUKSI INFRASTRUKTUR NASIONAL | | | | | | |

**Keterangan:**
Informasi umum, data teknis, rincian kualifikasi dan subklasifikasi serta status pemenuhan kewajiban pelaku usaha yang tercatat pada website LPJK juga dapat dilihat pada QRCode berikut, dan dapat diverifikasi menggunakan Aplikasi Jakontrust.

# 05 ORGANISASI

## Struktur Organisasi

Jalur tanggung jawab untuk keputusan, koordinasi, pelaksanaan, mutu, dan keselamatan.

**DIREKSI**
KOMARIAH

**MANAJEMEN PROYEK**
HENDAR ERMAWAN

**ENGINEERING**
ADANG SAMSUDIN IR., MM.

**PELAKSANA LAPANGAN**
CECEP IWAN

**PROCUREMENT**
KRISTIAN

**ADMINISTRASI**
SELLY HENDYENI

**MUTU**
OTONG SUKMANA

**K3**
M. TABRONI

# 05 TENAGA KERJA

## Sumber Daya Manusia dan Tenaga Ahli

### PERSONEL YANG MENJAGA PEKERJAAN TETAP TERKENDALI

Personel inti ditempatkan sesuai kompetensi, pengalaman, dan kebutuhan pekerjaan. Koordinasi antarfungsi memastikan keputusan teknis, pelaksanaan lapangan, pengadaan, mutu, dan keselamatan berjalan dalam satu kendali proyek.

| Peran | Nama | Kompetensi | Pengalaman |
|---|---|---|---|
| Teknisi/Analis | Adang Samsudin, Ir., MM. | Pelaksana Lapangan Pekerjaan Gedung (Level 6) | |
| Teknisi/Analis | Duduh Hendrawan | Pelaksana Lapangan Pekerjaan Saluran Irigasi (Level 5) | |
| Teknisi/Analis | Cecep Iwan | Pelaksana Lapangan Pekerjaan Jalan (Level 5) | |
| Teknisi/Analis | Cecep Mulyana | Pelaksana Lapangan Konstruksi SPAM | |
| Teknisi/Analis | Otong Sukmana | Pelaksana Lapangan Pekerjaan Bangunan Air Limbah Permukiman (Setempat dan Terpusat) (Level 5) | |
| Teknisi/Analis | Nana Kusmana | Pelaksana Lapangan Pekerjaan Gedung (Level 4) | |
| Operator | Mohamad Tabroni | Petugas K3 Konstruksi | |

# 06 KOMPETENSI TENAGA AHLI

## Sertifikat Kompetensi Kerja

Halaman ini menjadi ruang kredibilitas tenaga ahli. Data final, nomor sertifikat, penerbit, dan dokumen scan dilengkapi setelah dokumen asli tersedia.

| Nama | Jabatan | Jenjang/kualifikasi | No.SKK | Bidang | Penerbit | Masa Berlaku |
|---|---|---|---|---|---|---|
| Adang Samsudin, Ir.,MM. | Teknisi/Analis | Pelaksana Lapangan Pekerjaan Gedung (Level 6) | 85693 3112.03 6 00038655 2026 | Jasa Konstruksi | Badan Nasional Sertifikasi Profesi | 5 Tahun |
| Duduh Hendrawan | Teknisi/Analis | Pelaksana Lapangan Pekerjaan Saluran Irigasi (Level 5) | 85693 3112.03 5 00041876 2026 | Jasa Konstruksi | Badan Nasional Sertifikasi Profesi | 5 Tahun |
| Cecep Iwan | Teknisi/Analis | Pelaksana Lapangan Pekerjaan Jalan (Level 5) | 85693 3112.03 5 00041517 2026 | Jasa Konstruksi | Badan Nasional Sertifikasi Profesi | 5 Tahun |
| Cecep Mulyana | Teknisi/Analis | Pelaksana Lapangan Konstruksi SPAM | 85693 3112.03 5 00001913 2026 | Jasa Konstruksi | Badan Nasional Sertifikasi Profesi | 5 Tahun |

# 06 KOMPETENSI TENAGA AHLI

## Sertifikat Kompetensi Kerja

Halaman ini menjadi ruang kredibilitas tenaga ahli. Data final, nomor sertifikat, penerbit, dan dokumen scan dilengkapi setelah dokumen asli tersedia.

| Nama | Jabatan | Jenjang/kualifikasi | No.SKK | Bidang | Penerbit | Masa Berlaku |
|---|---|---|---|---|---|---|
| Otong Sukmana | Teknisi/Analis | Pelaksana Lapangan Pekerjaan Bangunan Air Limbah Permukiman (Setempat dan Terpusat) (Level 5) | 85693 3112.03 5 00042354 2026 | Jasa Konstruksi | Badan Nasional Sertifikasi Profesi | 5 Tahun |
| Nana Kusmana | Teknisi/Analis | Pelaksana Lapangan Pekerjaan Gedung (Level 4) | 74321 1323.02 4 00003977 2026 | Jasa Konstruksi | Badan Nasional Sertifikasi Profesi | 5 Tahun |
| Mohamad Tabroni | Operator | Petugas K3 Konstruksi | 74321 3257.99 3 00005375 2026 | Jasa Konstruksi | Badan Nasional Sertifikasi Profesi | 5 Tahun |

# 06 KOMPETENSI PEKERJA

## Sertifikat Keahlian dan Keterampilan Pekerja

| Nama | Jabatan | Jenjang/kualifikasi | No.SKK | Bidang | Penerbit | Masa Berlaku |
|---|---|---|---|---|---|---|
| Adang Samsudin, Ir.,MM. | Teknisi/Analis | Pelaksana Lapangan Pekerjaan Gedung (Level 6) | 85693 3112.03 6 00038655 2026 | Jasa Konstruksi | Badan Nasional Sertifikasi Profesi | 5 Tahun |



F7717897

BADAN NASIONAL SERTIFIKASI PROFESI
*INDONESIAN PROFESSIONAL CERTIFICATION AUTHORITY*

**SERTIFIKAT KOMPETENSI**
***CERTIFICATE OF COMPETENCE***

**Nomor Sertifikat / *Certificate Number***
**85693 3112.03 6 00038655 2026**

Dengan ini menyatakan bahwa,
*This is to certify that,*

**Adang Samsudin, Ir. MM.**

**No. Reg. F 2249 38655 2026 0656685 SI 01**

Telah Kompeten pada bidang:
*Is competent in the area of:*

**Jasa Konstruksi**
***Construction Services***

Dengan Kualifikasi / Kompetensi:
*With Qualification / Competency:*

**Pelaksana Lapangan Pekerjaan Gedung (Level 6)**
***Building Work Field Implementer (Level 6)***

Sertifikat ini berlaku untuk 5 (lima) tahun
*This certificate is valid for 5 (five) years*

Atas nama Badan Nasional Sertifikasi Profesi
*On Behalf of Indonesia Professional Certification Authority*

**Lembaga Sertifikasi Profesi Tenaga Konstruksi Nasional**
*Tenaga Konstruksi Nasional Professional Certification Agency*

**Nuari Rizki Fadli, S.T.**
**Ketua LSP**
*Chairman PCA*

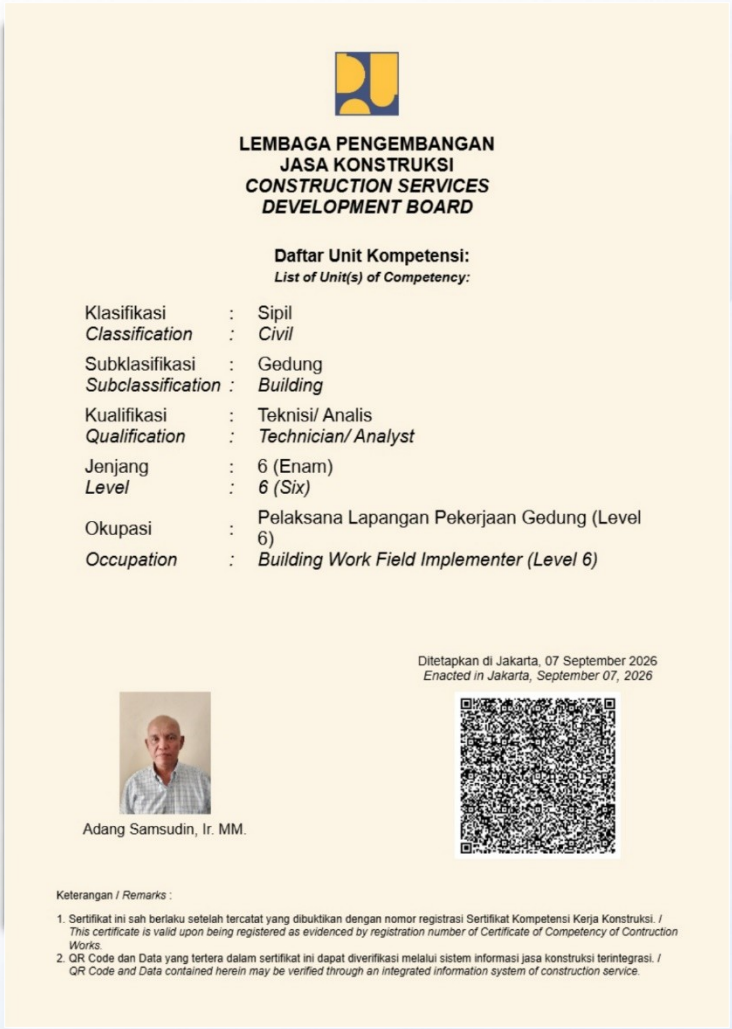

**LEMBAGA PENGEMBANGAN JASA KONSTRUKSI**
***CONSTRUCTION SERVICES DEVELOPMENT BOARD***

**Daftar Unit Kompetensi:**
***List of Unit(s) of Competency:***

| | | |
|---|---|---|
| Klasifikasi | : | Sipil |
| *Classification* | : | *Civil* |
| Subklasifikasi | : | Gedung |
| *Subclassification* | : | *Building* |
| Kualifikasi | : | Teknisi/ Analis |
| *Qualification* | : | *Technician/ Analyst* |
| Jenjang | : | 6 (Enam) |
| *Level* | : | *6 (Six)* |
| Okupasi | : | Pelaksana Lapangan Pekerjaan Gedung (Level 6) |
| *Occupation* | : | *Building Work Field Implementer (Level 6)* |

Ditetapkan di Jakarta, 07 September 2026
*Enacted in Jakarta, September 07, 2026*

Adang Samsudin, Ir. MM.

Keterangan / *Remarks* :

1. Sertifikat ini sah berlaku setelah tercatat yang dibuktikan dengan nomor registrasi Sertifikat Kompetensi Kerja Konstruksi. / *This certificate is valid upon being registered as evidenced by registration number of Certificate of Competency of Contruction Works.*
2. QR Code dan Data yang tertera dalam sertifikat ini dapat diverifikasi melalui sistem informasi jasa konstruksi terintegrasi. / *QR Code and Data contained herein may be verified through an integrated information system of construction service.*

# 06 KOMPETENSI PEKERJA

## Sertifikat Keahlian dan Keterampilan Pekerja

| Nama | Jabatan | Jenjang/kualifikasi | No.SKK | Bidang | Penerbit | Masa Berlaku |
|---|---|---|---|---|---|---|
| Adang Samsudin, Ir.,MM. | Teknisi/Analis | Pelaksana Lapangan Pekerjaan Gedung (Level 6) | 85693 3112.03 6 00038655 2026 | Jasa Konstruksi | Badan Nasional Sertifikasi Profesi | 5 Tahun |



F7729852

BADAN NASIONAL SERTIFIKASI PROFESI
*INDONESIAN PROFESSIONAL CERTIFICATION AUTHORITY*

**SERTIFIKAT KOMPETENSI**
***CERTIFICATE OF COMPETENCE***

**Nomor Sertifikat / *Certificate Number***
**85693 3112.03 5 00041876 2026**

Dengan ini menyatakan bahwa,
*This is to certify that,*

**Duduh Hendrawan**

**No. Reg. F 2249 41876 2026 0664552 SI 08**

Telah Kompeten pada bidang:
*Is competent in the area of:*

**Jasa Konstruksi**
***Construction Services***

Dengan Kualifikasi / Kompetensi:
*With Qualification / Competency:*

**Pelaksana Lapangan Pekerjaan Saluran Irigasi (Level 5)**
***Irrigation Channel Work Field Implementer (Level 5)***

Sertifikat ini berlaku untuk 5 (lima) tahun
*This certificate is valid for 5 (five) years*

Atas nama Badan Nasional Sertifikasi Profesi
*On Behalf of Indonesia Professional Certification Authority*

**Lembaga Sertifikasi Profesi Tenaga Konstruksi Nasional**
*Tenaga Konstruksi Nasional Professional Certification Agency*

**Nuari Rizki Fadli, S.T.**
**Ketua LSP**
*Chairman PCA*

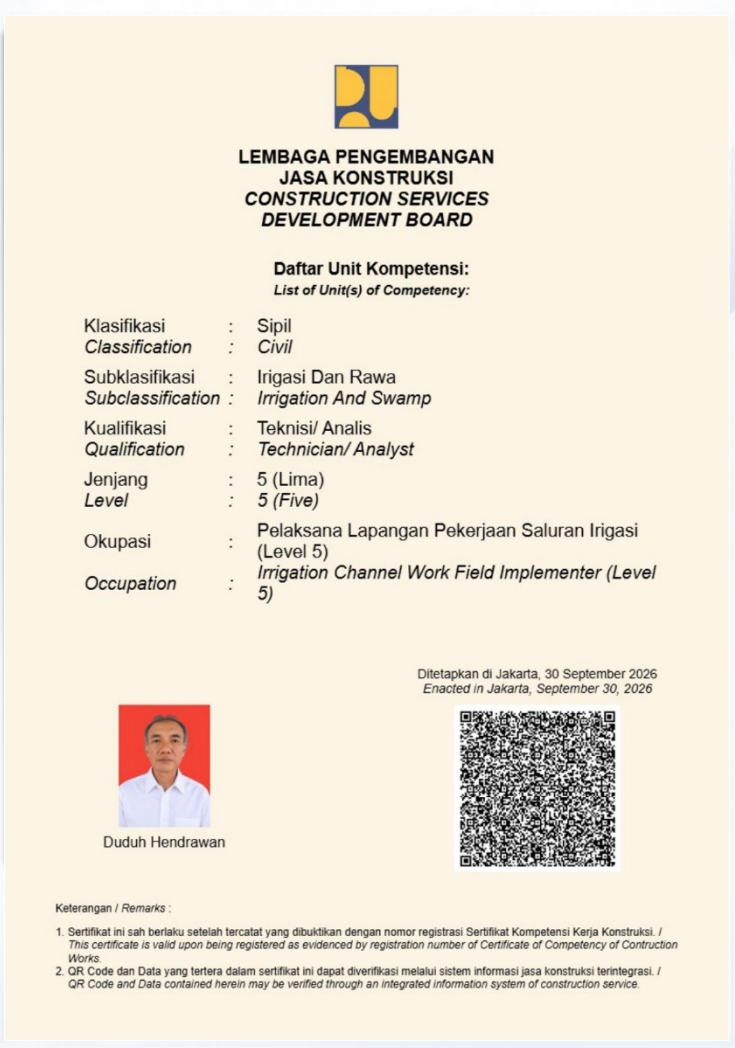

**LEMBAGA PENGEMBANGAN JASA KONSTRUKSI**
***CONSTRUCTION SERVICES DEVELOPMENT BOARD***

**Daftar Unit Kompetensi:**
***List of Unit(s) of Competency:***

| | | |
|---|---|---|
| Klasifikasi<br>*Classification* | :<br>: | Sipil<br>*Civil* |
| Subklasifikasi<br>*Subclassification* | :<br>: | Irigasi Dan Rawa<br>*Irrigation And Swamp* |
| Kualifikasi<br>*Qualification* | :<br>: | Teknisi/ Analis<br>*Technician/ Analyst* |
| Jenjang<br>*Level* | :<br>: | 5 (Lima)<br>*5 (Five)* |
| Okupasi<br>*Occupation* | :<br>: | Pelaksana Lapangan Pekerjaan Saluran Irigasi (Level 5)<br>*Irrigation Channel Work Field Implementer (Level 5)* |

Ditetapkan di Jakarta, 30 September 2026
*Enacted in Jakarta, September 30, 2026*

Duduh Hendrawan

Keterangan / *Remarks* :

1. Sertifikat ini sah berlaku setelah tercatat yang dibuktikan dengan nomor registrasi Sertifikat Kompetensi Kerja Konstruksi. / *This certificate is valid upon being registered as evidenced by registration number of Certificate of Competency of Contruction Works.*
2. QR Code dan Data yang tertera dalam sertifikat ini dapat diverifikasi melalui sistem informasi jasa konstruksi terintegrasi. / *QR Code and Data contained herein may be verified through an integrated information system of construction service.*

# 06 KOMPETENSI PEKERJA

## Sertifikat Keahlian dan Keterampilan Pekerja

| Nama | Jabatan | Jenjang/kualifikasi | No.SKK | Bidang | Penerbit | Masa Berlaku |
|---|---|---|---|---|---|---|
| Cecep Iwan | Teknisi/Analis | Pelaksana Lapangan Pekerjaan Jalan (Level 5) | 85693 3112.03 5 00041517 2026 | Jasa Konstruksi | Badan Nasional Sertifikasi Profesi | 5 Tahun |



F7728601

BADAN NASIONAL SERTIFIKASI PROFESI
*INDONESIAN PROFESSIONAL CERTIFICATION AUTHORITY*

**SERTIFIKAT KOMPETENSI**
***CERTIFICATE OF COMPETENCE***

**Nomor Sertifikat / *Certificate Number***
**85693 3112.03 5 00041517 2026**

Dengan ini menyatakan bahwa,
*This is to certify that,*

**Cecep Iwan**

**No. Reg. F 2249 41517 2026 0663756 SI 03**

Telah Kompeten pada bidang:
*Is competent in the area of:*

**Jasa Konstruksi**
***Construction Services***

Dengan Kualifikasi / Kompetensi:
*With Qualification / Competency:*

**Pelaksana Lapangan Pekerjaan Jalan (Level 5)**
***Road Work Field Implementer (Level 5)***

Sertifikat ini berlaku untuk 5 (lima) tahun
*This certificate is valid for 5 (five) years*

Atas nama Badan Nasional Sertifikasi Profesi
*On Behalf of Indonesia Professional Certification Authority*

**Lembaga Sertifikasi Profesi Tenaga Konstruksi Nasional**
*Tenaga Konstruksi Nasional Professional Certification Agency*

**Nuari Rizki Fadli, S.T.**
**Ketua LSP**
*Chairman PCA*

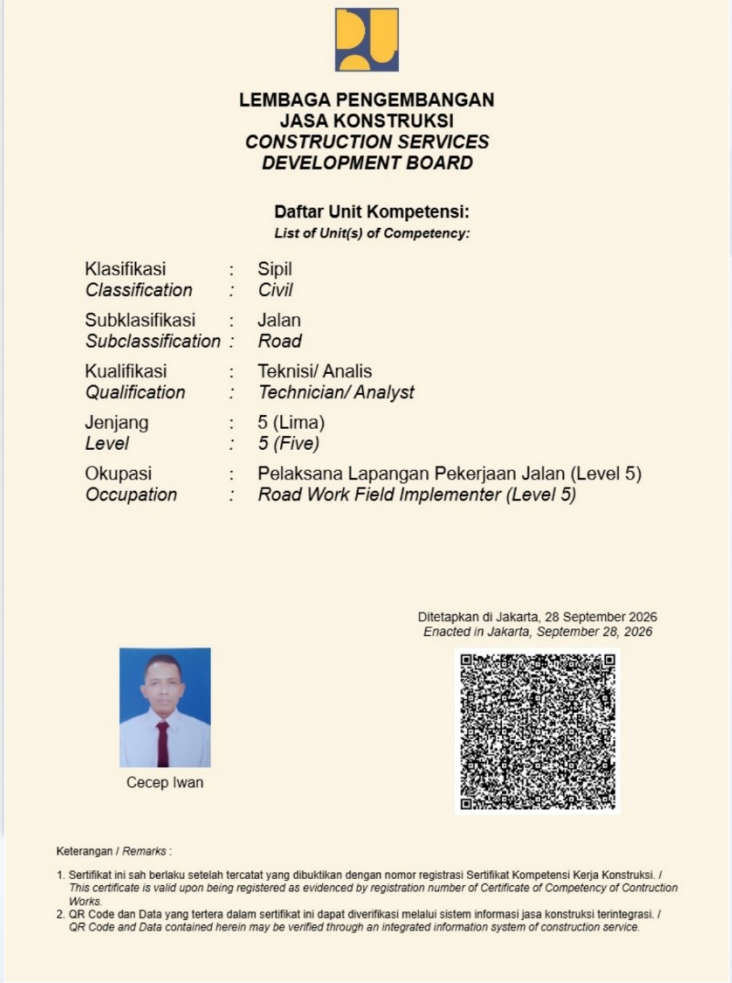

**LEMBAGA PENGEMBANGAN JASA KONSTRUKSI**
***CONSTRUCTION SERVICES DEVELOPMENT BOARD***

**Daftar Unit Kompetensi:**
***List of Unit(s) of Competency:***

| | | |
|---|---|---|
| Klasifikasi<br>*Classification* | :<br>: | Sipil<br>*Civil* |
| Subklasifikasi<br>*Subclassification* | :<br>: | Jalan<br>*Road* |
| Kualifikasi<br>*Qualification* | :<br>: | Teknisi/ Analis<br>*Technician/ Analyst* |
| Jenjang<br>*Level* | :<br>: | 5 (Lima)<br>*5 (Five)* |
| Okupasi<br>*Occupation* | :<br>: | Pelaksana Lapangan Pekerjaan Jalan (Level 5)<br>*Road Work Field Implementer (Level 5)* |

Ditetapkan di Jakarta, 28 September 2026
*Enacted in Jakarta, September 28, 2026*

Cecep Iwan

Keterangan / *Remarks* :

1. Sertifikat ini sah berlaku setelah tercatat yang dibuktikan dengan nomor registrasi Sertifikat Kompetensi Kerja Konstruksi. / *This certificate is valid upon being registered as evidenced by registration number of Certificate of Competency of Contruction Works.*
2. QR Code dan Data yang tertera dalam sertifikat ini dapat diverifikasi melalui sistem informasi jasa konstruksi terintegrasi. / *QR Code and Data contained herein may be verified through an integrated information system of construction service.*

# 06 KOMPETENSI PEKERJA

## Sertifikat Keahlian dan Keterampilan Pekerja

| Nama | Jabatan | Jenjang/kualifikasi | No.SKK | Bidang | Penerbit | Masa Berlaku |
|---|---|---|---|---|---|---|
| Cecep Mulyana | Teknisi/Analis | Pelaksana Lapangan Konstruksi SPAM | 85693 3112.03 5 00001913 2026 | Jasa Konstruksi | Badan Nasional Sertifikasi Profesi | 5 Tahun |



F7730032

BADAN NASIONAL SERTIFIKASI PROFESI
*INDONESIAN PROFESSIONAL CERTIFICATION AUTHORITY*

**SERTIFIKAT KOMPETENSI**
***CERTIFICATE OF COMPETENCE***

**Nomor Sertifikat / *Certificate Number***
**85691 3112.03 5 00001913 2026**

Dengan ini menyatakan bahwa,
*This is to certify that,*

**Cecep Mulyana**

**No. Reg. F 2238 01913 2026 0664829 TL 01**

Telah Kompeten pada bidang:
*Is competent in the area of:*

**Jasa Konstruksi**
***Construction Services***

Dengan Kualifikasi / Kompetensi:
*With Qualification / Competency:*

**Pelaksana Lapangan Konstruksi SPAM**
***Field Implementer of Drinking Water Supply Systems (SPAM) Construction***

Sertifikat ini berlaku untuk 5 (lima) tahun
*This certificate is valid for 5 (five) years*

Atas nama Badan Nasional Sertifikasi Profesi
*On Behalf of Indonesia Professional Certification Authority*

**LSP LPK Tenaga Kerja Konstruksi**
*Tenaga Kerja Konstruksi Professional Certification Agency*

**Putri Intan Karnasih, S.E.**
**Ketua LSP**
*Chairman PCA*



**LEMBAGA PENGEMBANGAN JASA KONSTRUKSI**
***CONSTRUCTION SERVICES DEVELOPMENT BOARD***

**Daftar Unit Kompetensi:**
***List of Unit(s) of Competency:***

| | | |
|---|---|---|
| Klasifikasi<br>*Classification* | :<br>: | Tata Lingkungan<br>*Environmental Governance* |
| Subklasifikasi<br>*Subclassification* | :<br>: | Teknik Air Minum<br>*Water Supply Engineering* |
| Kualifikasi<br>*Qualification* | :<br>: | Teknisi/ Analis<br>*Technician/ Analyst* |
| Jenjang<br>*Level* | :<br>: | 5 (Lima)<br>*5 (Five)* |
| Okupasi<br>*Occupation* | :<br>: | Pelaksana Lapangan Konstruksi SPAM<br>*Field Implementer of Drinking Water Supply Systems (SPAM) Construction* |

Ditetapkan di Jakarta, 01 Oktober 2026
*Enacted in Jakarta, October 01, 2026*

Cecep Mulyana

Keterangan / *Remarks* :

1. Sertifikat ini sah berlaku setelah tercatat yang dibuktikan dengan nomor registrasi Sertifikat Kompetensi Kerja Konstruksi. / *This certificate is valid upon being registered as evidenced by registration number of Certificate of Competency of Contruction Works.*
2. QR Code dan Data yang tertera dalam sertifikat ini dapat diverifikasi melalui sistem informasi jasa konstruksi terintegrasi. / *QR Code and Data contained herein may be verified through an integrated information system of construction service.*

# KOMPETENSI PEKERJA

## Sertifikat Keahlian dan Keterampilan Pekerja

| Nama | Jabatan | Jenjang/kualifikasi | No.SKK | Bidang | Penerbit | Masa Berlaku |
|---|---|---|---|---|---|---|
| Otong Sukmana | Teknisi/Analis | Pelaksana Lapangan Pekerjaan Bangunan Air Limbah Permukiman (Setempat dan Terpusat) (Level 5) | 85693 3112.03 5 000423.54 2026 | Jasa Konstruksi | Badan Nasional Sertifikasi Profesi | 5 Tahun |



F7731915

BADAN NASIONAL SERTIFIKASI PROFESI
INDONESIAN PROFESSIONAL CERTIFICATION AUTHORITY

**SERTIFIKAT KOMPETENSI**
***CERTIFICATE OF COMPETENCE***

**Nomor Sertifikat / *Certificate Number***
**85693 3112.03 5 00042354 2026**

Dengan ini menyatakan bahwa,
*This is to certify that,*

**Otong Sukmana**

**No. Reg. F 2249 42354 2026 0666045 SI 12**

Telah Kompeten pada bidang:
*Is competent in the area of:*

**Jasa Konstruksi**
***Construction Services***

Dengan Kualifikasi / Kompetensi:
*With Qualification / Competency:*

**Pelaksana Lapangan Pekerjaan Bangunan Air Limbah Permukiman (Setempat dan Terpusat) (Level 5)**
***Residential Wastewater Construction Work Field Implementer (Local and Centralized) (Level 5)***

Sertifikat ini berlaku untuk 5 (lima) tahun
*This certificate is valid for 5 (five) years*

Atas nama Badan Nasional Sertifikasi Profesi
*On Behalf of Indonesia Professional Certification Authority*

**Lembaga Sertifikasi Profesi Tenaga Konstruksi Nasional**
*Tenaga Konstruksi Nasional Professional Certification Agency*

**Nuari Rizki Fadli, S.T.**
**Ketua LSP**
*Chairman PCA*

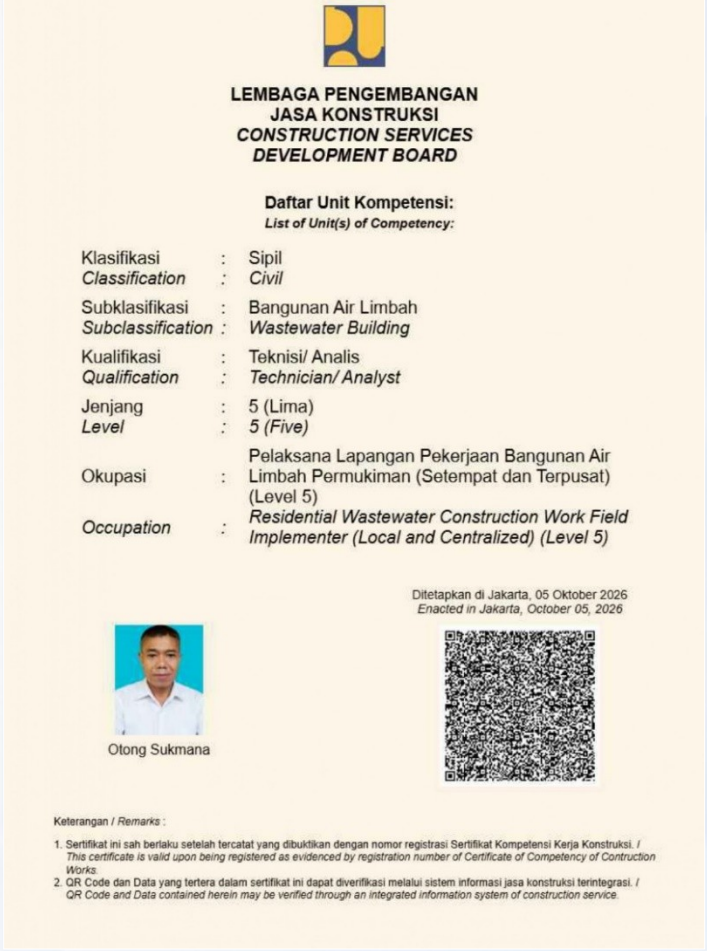

**LEMBAGA PENGEMBANGAN JASA KONSTRUKSI**
***CONSTRUCTION SERVICES DEVELOPMENT BOARD***

**Daftar Unit Kompetensi:**
***List of Unit(s) of Competency:***

| | | |
|---|---|---|
| Klasifikasi<br>*Classification* | :<br>: | Sipil<br>*Civil* |
| Subklasifikasi<br>*Subclassification* | :<br>: | Bangunan Air Limbah<br>*Wastewater Building* |
| Kualifikasi<br>*Qualification* | :<br>: | Teknisi/ Analis<br>*Technician/ Analyst* |
| Jenjang<br>*Level* | :<br>: | 5 (Lima)<br>*5 (Five)* |
| Okupasi | : | Pelaksana Lapangan Pekerjaan Bangunan Air Limbah Permukiman (Setempat dan Terpusat) (Level 5) |
| *Occupation* | : | *Residential Wastewater Construction Work Field Implementer (Local and Centralized) (Level 5)* |

Ditetapkan di Jakarta, 05 Oktober 2026
*Enacted in Jakarta, October 05, 2026*

Otong Sukmana

Keterangan / *Remarks* :

1. Sertifikat ini sah berlaku setelah tercatat yang dibuktikan dengan nomor registrasi Sertifikat Kompetensi Kerja Konstruksi. / *This certificate is valid upon being registered as evidenced by registration number of Certificate of Competency of Contruction Works.*
2. QR Code dan Data yang tertera dalam sertifikat ini dapat diverifikasi melalui sistem informasi jasa konstruksi terintegrasi. / *QR Code and Data contained herein may be verified through an integrated information system of construction service.*

# KOMPETENSI PEKERJA

## Sertifikat Keahlian dan Keterampilan Pekerja

| Nama | Jabatan | Jenjang/kualifikasi | No.SKK | Bidang | Penerbit | Masa Berlaku |
|---|---|---|---|---|---|---|
| Nana Kusmana | Teknisi/Analis | Pelaksana Lapangan Pekerjaan Gedung (Level 4) | 74321 1323.02 4 00003977 2026 | Jasa Konstruksi | Badan Nasional Sertifikasi Profesi | 5 Tahun |



F7733168

BADAN NASIONAL SERTIFIKASI PROFESI
*INDONESIA PROFESSIONAL CERTIFICATION AUTHORITY*

**SERTIFIKAT KOMPETENSI**
***CERTIFICATE OF COMPETENCE***

**Nomor Sertifikat** / ***Certificate Number***
**74321 1323.02 4 00003977 2026**

Dengan ini menyatakan bahwa,
*This is to certify that,*

**NANA KUSMANA**

**No.Reg. F 2146 03977 2026 0667048 SI 01**

Telah Kompeten pada bidang:
*Is competent in the area of:*

**Jasa Konstruksi**
***Construction Services***

Dengan Kualifikasi / Kompetensi:
*With Qualification / Competency:*

**Pelaksana Lapangan Pekerjaan Gedung (Level 4)**
***Building Work Field Implementer (Level 4)***

Sertifikat ini berlaku untuk 5 (lima) tahun
*This certificate is valid for 5 (five) years*

Atas nama Badan Nasional Sertifikasi Profesi
*On Behalf of Indonesia Professional Certification Authority*

**Lembaga Sertifikasi Profesi Gatensi Karya Konstruksi**
*Gatensi Karya Konstruksi Professional Certification Agency*

**Radinal Efendy, ST**
**Direktur LSP**
*Director PCA*

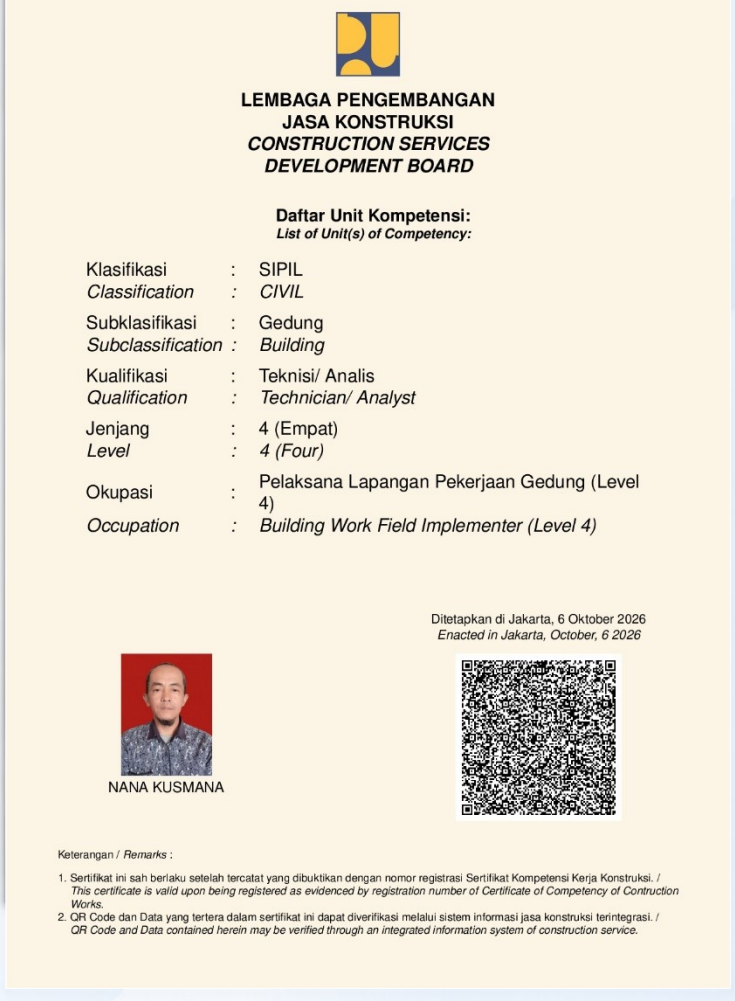

**LEMBAGA PENGEMBANGAN JASA KONSTRUKSI**
***CONSTRUCTION SERVICES DEVELOPMENT BOARD***

**Daftar Unit Kompetensi:**
***List of Unit(s) of Competency:***

| | | |
|---|---|---|
| Klasifikasi | : | SIPIL |
| *Classification* | : | *CIVIL* |
| Subklasifikasi | : | Gedung |
| *Subclassification* | : | *Building* |
| Kualifikasi | : | Teknisi/ Analis |
| *Qualification* | : | *Technician/ Analyst* |
| Jenjang | : | 4 (Empat) |
| *Level* | : | *4 (Four)* |
| Okupasi | : | Pelaksana Lapangan Pekerjaan Gedung (Level 4) |
| *Occupation* | : | *Building Work Field Implementer (Level 4)* |

Ditetapkan di Jakarta, 6 Oktober 2026
*Enacted in Jakarta, October, 6 2026*

NANA KUSMANA

Keterangan / *Remarks* :

1. Sertifikat ini sah berlaku setelah tercatat yang dibuktikan dengan nomor registrasi Sertifikat Kompetensi Kerja Konstruksi. / *This certificate is valid upon being registered as evidenced by registration number of Certificate of Competency of Contruction Works.*
2. QR Code dan Data yang tertera dalam sertifikat ini dapat diverifikasi melalui sistem informasi jasa konstruksi terintegrasi. / *QR Code and Data contained herein may be verified through an integrated information system of construction service.*

# KOMPETENSI PEKERJA

## Sertifikat Keahlian dan Keterampilan Pekerja

| Nama | Jabatan | Jenjang/kualifikasi | No.SKK | Bidang | Penerbit | Masa Berlaku |
|---|---|---|---|---|---|---|
| Mohamad Tabroni | Operator | Petugas K3 Konstruksi | 74321 3257.99 3 00005375 2026 | Jasa Konstruksi | Badan Nasional Sertifikasi Profesi | 5 Tahun |



F7729450

BADAN NASIONAL SERTIFIKASI PROFESI
*INDONESIA PROFESSIONAL CERTIFICATION AUTHORITY*

**SERTIFIKAT KOMPETENSI**
***CERTIFICATE OF COMPETENCE***

**Nomor Sertifikat / *Certificate Number***
**74321 3257.99 3 00005375 2026**

Dengan ini menyatakan bahwa,
*This is to certify that,*

**MOHAMAD TABRONI**

**No.Reg. F 2160 05375 2026 0664274 MP 01**

Telah Kompeten pada bidang:
*Is competent in the area of:*

**Jasa Konstruksi**
***Construction Services***

Dengan Kualifikasi / Kompetensi:
*With Qualification / Competency:*

**Petugas K3 Konstruksi**
***Occupational Safety and Health (K3) of Construction Officers***

Sertifikat ini berlaku untuk 5 (lima) tahun
*This certificate is valid for 5 (five) years*

Atas nama Badan Nasional Sertifikasi Profesi
*On Behalf of Indonesia Professional Certification Authority*

**Lembaga Sertifikasi Profesi Keselamatan Kesehatan Kerja**
*Keselamatan Kesehatan Kerja Professional Certification Agency*

**Tugimin**
**Ketua LSP**
*Chairman*



**LEMBAGA PENGEMBANGAN JASA KONSTRUKSI**
***CONSTRUCTION SERVICES DEVELOPMENT BOARD***

**Daftar Unit Kompetensi:**
***List of Unit(s) of Competency:***

| | | |
|---|---|---|
| Klasifikasi | : | MANAJEMEN PELAKSANAAN |
| *Classification* | : | *EXECUTIVE MANAGEMENT* |
| Subklasifikasi | : | Keselamatan Konstruksi |
| *Subclassification* | : | *Construction Safety* |
| Kualifikasi | : | Operator |
| *Qualification* | : | *Operator* |
| Jenjang | : | 3 (Tiga) |
| *Level* | : | *3 (Three)* |
| Okupasi | : | Petugas K3 Konstruksi |
| *Occupation* | : | *Occupational Safety and Health (K3) of Construction Officers* |

Ditetapkan di Jakarta, 29 September 2026
*Enacted in Jakarta, September 29, 2026*

MOHAMAD TABRONI

Keterangan / *Remarks* :

1. Sertifikat ini sah berlaku setelah tercatat yang dibuktikan dengan nomor registrasi Sertifikat Kompetensi Kerja Konstruksi. / *This certificate is valid upon being registered as evidenced by registration number of Certificate of Competency of Contruction Works.*
2. QR Code dan Data yang tertera dalam sertifikat ini dapat diverifikasi melalui sistem informasi jasa konstruksi terintegrasi. / *QR Code and Data contained herein may be verified through an integrated information system of construction service.*

07 LAYANAN KONSTRUKSI

LAYANAN 01

# Layanan Konstruksi Gedung

## RUANG KERJA YANG KUAT, FUNGSIONAL, DAN TERAWAT

Pembangunan dan renovasi gedung komersial, gedung perkantoran, fasilitas publik, gudang, dan bangunan industri dengan perhatian pada fungsi, kekuatan, utilitas, tampilan, dan pemeliharaan.

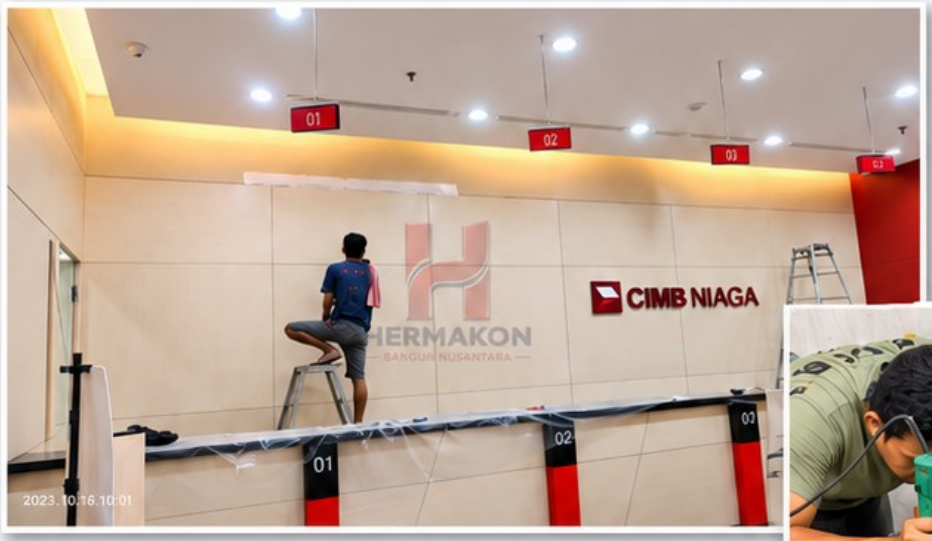




Pembangunan gedung dan fasilitas komersial dengan koordinasi struktur, arsitektur, serta utilitas.

07 LAYANAN KONSTRUKSI

LAYANAN 02

# Konstruksi Jalan Raya

Pekerjaan tanah, pemadatan, perkerasan, bahu jalan, drainase, pemeliharaan, dan pengamanan area kerja.





### PEKERJAAN TANAH

Galian, timbunan, dan pembentukan badan jalan.

### PERKERASAN

Pemadatan, lapis pondasi, dan bahu jalan.

### DRAINASE

Pengaliran air dan perlindungan area kerja.

### PEMELIHARAAN

Perbaikan dan pengamanan selama pekerjaan.

# 07 LAYANAN KONSTRUKSI







LAYANAN 03

## Renovasi dan Maintenance Gedung

Perbaikan dan pemeliharaan dilakukan dengan mempertimbangkan bangunan yang tetap beroperasi, kebutuhan pengguna, serta pengendalian gangguan pekerjaan.

- Perbaikan dan pekerjaan minor
- Pemeliharaan berkala
- Peningkatan fungsi ruang
- Respons kebutuhan bangunan beroperasi

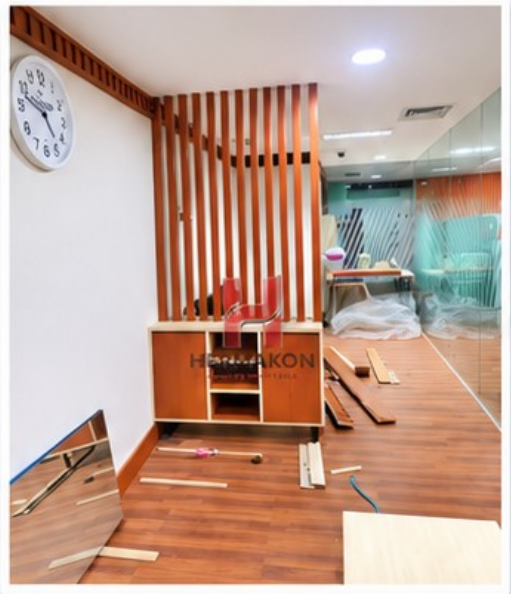





# 07 LAYANAN KONSTRUKSI

## LAYANAN 04

# Interior dan Finishing

### DETAIL RUANG YANG RAPI, TERKOORDINASI, DAN SIAP DIGUNAKAN

Lingkup pekerjaan meliputi partisi, plafon, lantai, finishing, built-in furniture, fit-out, serta koordinasi pekerjaan interior untuk kantor dan ruang komersial.




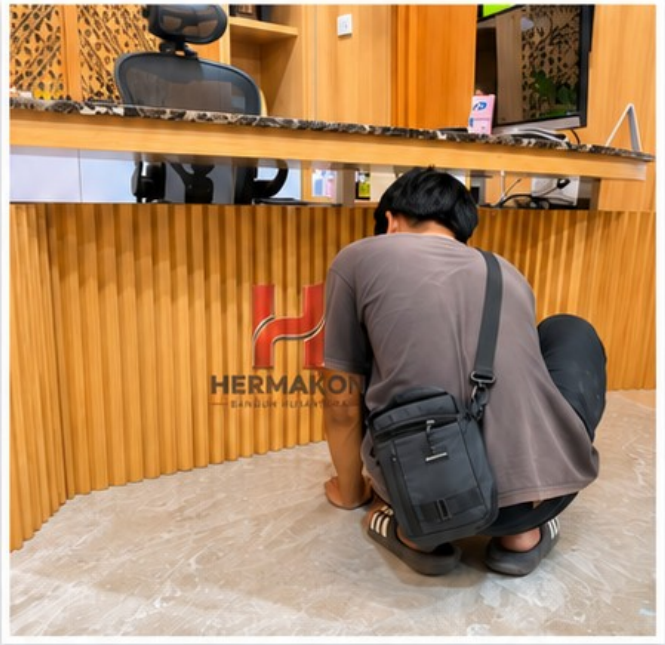










# 07 LAYANAN KONSTRUKSI

## LAYANAN 05

# Penyewaan Scaffolding/Perancah

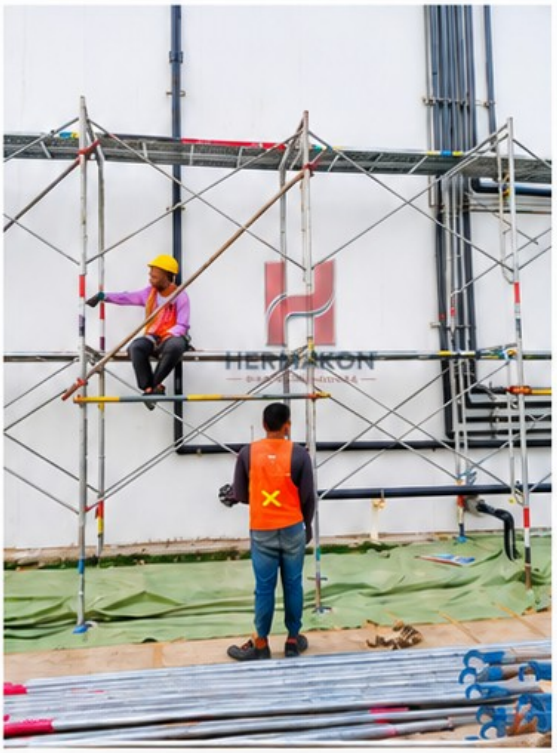

Perencanaan, pengiriman, perakitan, inspeksi, pembongkaran, dan pengamanan akses kerja bertingkat.

- Perencanaan kebutuhan dan akses
- Pengiriman serta perakitan
- Inspeksi sebelum digunakan
- Pembongkaran dan pengamanan





## 07 LAYANAN KONSTRUKSI

PERALATAN SEWA

# Penyewaan Alat Konstruksi

## ALAT KERJA YANG MENDUKUNG PEKERJAAN HARIAN

Ketersediaan alat dapat disesuaikan dengan lingkup, durasi, lokasi, dan kebutuhan operator. Daftar aktual, kapasitas, kondisi, dan ketentuan sewa dilengkapi sesuai inventaris.

| No | Nama Alat | Kapasitas | Durasi Sewa | Operator |
|---|---|---|---|---|
| 1 |  Genset | 5 KPA | Harian | Kristian |
| 2 |  Molen Cor | 50 Kg | Harian | Kristian |
| 3 |  Lift Cor | 50 Kg | Harian | Dedi Supardi |
| 4 |  Scaffolding | 2.000 Set | Harian | Cecep Mulyana |
| 5 |  Jack Hammer | PC95 | Harian | Dedi Supardi |
| 6 |  Hexavator | PC75 | Harian | Wawan |
| 7 |  Baby Roller | PC65 | Harian | Bandi |
| 8 |  Stamper | PC15 | Harian | Kristian |

07 LAYANAN KONSTRUKSI

PERALATAN BERAT

# Penyewaan Alat Berat

Dukungan alat berat disiapkan untuk pekerjaan tanah, penggalian, pemadatan, perataan, dan pengangkutan.

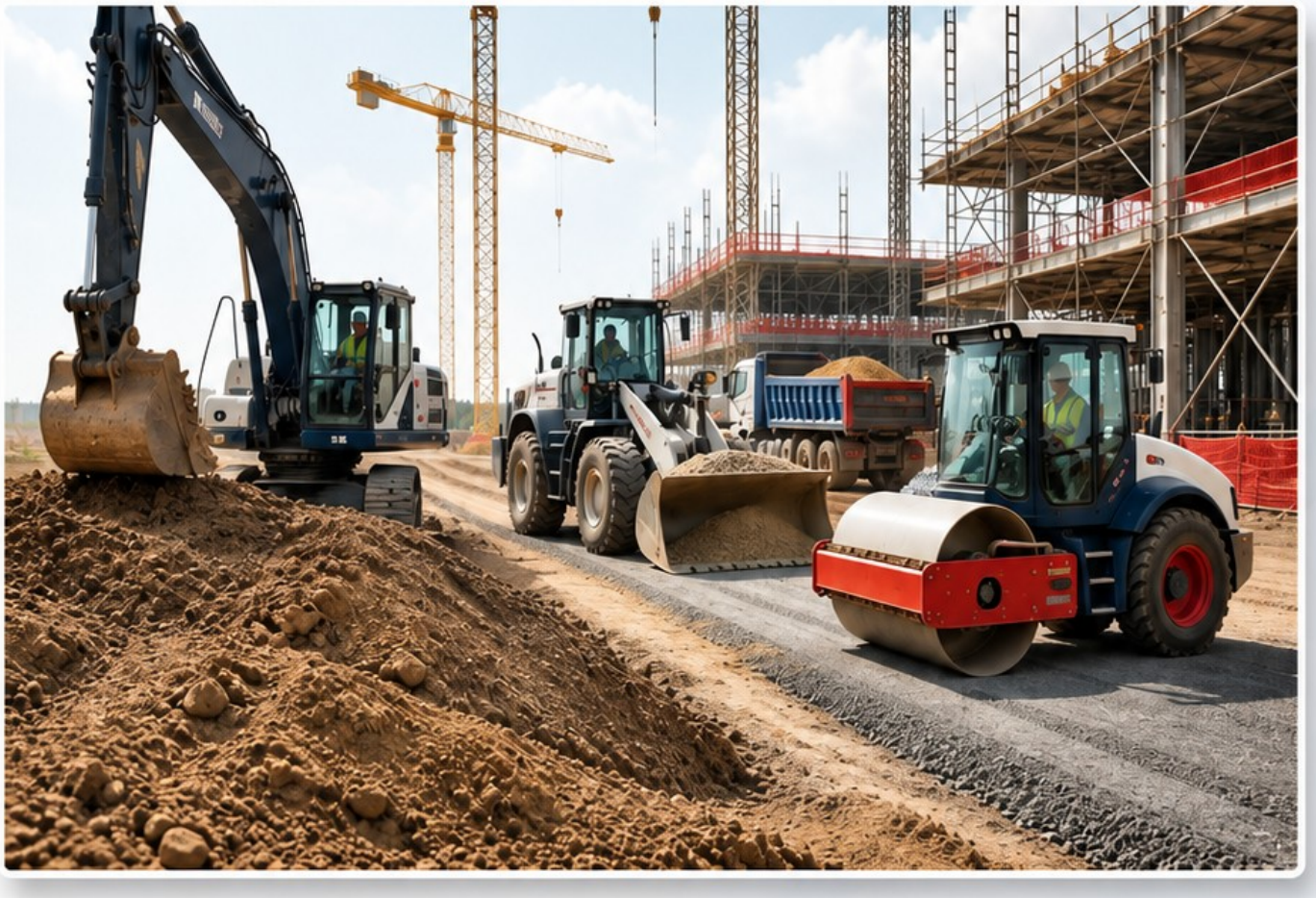

08 PELAKSANAAN

# Metode Pelaksanaan Pekerjaan

## URUTAN KERJA YANG DAPAT DITELUSURI DARI AWAL SAMPAI SERAH TERIMA

### 01 REVIEW DOKUMEN DAN SURVEY

Memahami gambar, spesifikasi, kondisi lapangan, risiko, serta kebutuhan pemilik pekerjaan.

### 02 PERENCANAAN METODE DAN SUMBER DAYA

Menetapkan urutan, personel, material, alat, mutu, dan keselamatan.

### 03 MOBILISASI TENAGA, MATERIAL, DAN ALAT

Menghadirkan tenaga, material, dan alat sesuai rencana kerja.

### 04 PELAKSANAAN DAN KOORDINASI LAPANGAN

Menjalankan pekerjaan dengan pemantauan progres dan komunikasi lapangan.

### 05 INSPEKSI, PERBAIKAN, DAN SERAH TERIMA

Melakukan perbaikan, penyelesaian dokumen, dan serah terima pekerjaan.

# 08 PELAKSANAAN

## MUTU DAN KESELAMATAN

# Standar Mutu, K3, dan Keselamatan Kerja

Mutu dan Keselamatan Kerja diterapkan melalui perencanaan, briefing, inspeksi, pengendalian area kerja, serta tindakan korektif yang terdokumentasi.

### QA / QC

Inspection checklist dan pemeriksaan hasil pekerjaan.

### INDUKSI DAN APD

Briefing, alat pelindung, dan disiplin kerja.

### PENGAMANAN AREA

Kontrol scaffolding, alat berat, dan akses kerja.

### PERBAIKAN

Pelaporan insiden dan tindakan korektif.

### LINGKUNGAN KERJA

Pengendalian kondisi kerja, kebersihan, akses, dan dampak lingkungan sesuai kebutuhan proyek.

09 REKAM JEJAK

# Pengalaman Proyek

## DAFTAR PENGALAMAN YANG DAPAT DIVERIFIKASI

Halaman ini disiapkan untuk menampilkan proyek yang pernah dikerjakan, dengan informasi yang relevan bagi proses kualifikasi dan evaluasi vendor.

| Nama proyek | Klien | Lokasi | Tahun | Lingkup | Nilai / status |
|---|---|---|---|---|---|
| Pembangunan Gedung Kantor SDO | PT SDO MARUNDA | Jakarta Utara | 2025 | Gedung Kantor | 1,5 M |
| Gedung Kantor Wilmar | PT WINA | Serang, Banten | 2024 | Gedung Kantor | 2,5 M |
| MBG Jatigede | Yayasan Indowisata | Jatigede | 2026 | MBG | 1,2 M |
| MBG Cimalaka | Yayasan Indowisata | Cimalaka | 2026 | MBG | 1,2 M |
| MBG Tomo | Yayasan Indowisata | Tomo | 2026 | MBG | 1,2 M |
| Bank BJB Sumedang | PT BJB | Sumedang | 2025 | Renovasi Gedung | 900 Juta |
| Bank CIMB Niaga | PT CIMB Niaga | Sumedang | 2025 | Gedung Baru | 1,5 M |
| KAI DAOP 3 Cirebon | PT KAI | Cirebon | 2024 | Gedung Baru | 1,3 M |
| Pembuatan Mural Interior | PT Kreasi Nusa Studio | Rancaekek | 2026 | Renovasi Gedung | 100 Juta |
| Bank BWS | PT BWS Indonesia | Sumedang | 2026 | Perbaikan Gedung | 23 Juta |
| Gedung Kejaksaan | PT Jaya Kirana | Sumedang | 2026 | Gedung Baru | 300 Juta |
| Griya Plaza | PT Prima Daya Nugraha | Sumedang | 2026 | Renovasi Gedung | 150 Juta |
| Gedung Kejaksaan | CV Duta Persada | Sumedang | 2026 | Renovasi Gedung | 200 Juta |

DOKUMENTASI

# Dokumentasi Proyek

## RUANG UNTUK FOTO PROGRES, HASIL AKHIR, ALAT, DAN KONDISI LAPANGAN




Pembangunan Gedung Kantor SDO




Pembangunan Gedung Kantor Wilmar




MBG JATIGEDE




MBG TOMO




MBG CIMALAKA




Bank BJB

DOKUMENTASI

# Dokumentasi Proyek

## RUANG UNTUK FOTO PROGRES, HASIL AKHIR, ALAT, DAN KONDISI LAPANGAN



Bank CIMB Niaga



KAI DAOP 3 Cirebon


Project PT Kreasi Nusa Studio



Bank BWS



Kejaksaan Negeri Sumedang



Griya Plaza Sumedang

10 PENUTUP

# Komitmen Pelayanan dan Informasi Kontak

**RESPONS YANG JELAS, DOKUMENTASI YANG TRANSPARAN, DAN PEKERJAAN YANG DAPAT DIPERTANGGUNGJAWABKAN**

- Mutu, keselamatan, dan ketepatan waktu
- Komunikasi serta dokumentasi yang transparan
- Respons sesuai kebutuhan proyek

## HUBUNGI HERMAKON

**Alamat**
Jl. Serang Cimalaka No. 1 Sumedang

**Telepon**
0813 1675 508

**Email / website**
hermakonbn@gmail.com ,
info@hermakon.com ,
www.hermakon.com

**PIC**
Selly Hendyeni

PT HERMAKON BANGUN NUSANTARA

*Building Reliability.*
*Delivering Performance.*

HERMAKON
BANGUN NUSANTARA

# COMPANY PROFILE

## PT Hermakon Bangun Nusantara

Mitra Terpercaya untuk
Konstruksi, Material Bangunan
dan Sewa Alat Konstruksi




**Jasa Konstruksi**
(Sipil, Gedung, Interior)

**Material Bangunan**

**Sewa Alat Konstruksi**
(Scaffolding, Molen, Lift Cor, Genset, dll)

**Sewa Alat Berat**
(Excavator, dll)

**SPAM & SPAL Infrastruktur**
(Jalan, Irigasi, Drainase, dll)

www.hermakon.com